Digitized by
Red Yurt
t.me/redyurt
vk.com/red_yurt

ИЗО-БРАЗИТЕЛЬНОЕ ИСКУССТВО КАЗАХСКОЙ ССР

МИНИСТЕРСТВО КУЛЬТУРЫ СССР
МИНИСТЕРСТВО КУЛЬТУРЫ КАЗАХСКОЙ ССР
СОЮЗ ХУДОЖНИКОВ СССР
СОЮЗ ХУДОЖНИКОВ КАЗАХСКОЙ ССР
ЦЕНТРАЛЬНЫЙ ДОМ ХУДОЖНИКА

ИЗОБРАЗИТЕЛЬНОЕ ИСКУССТВО КАЗАХСКОЙ ССР

КАТАЛОГ ВЫСТАВКИ

Посвящается 250-летию
добровольного присоединения
Казахстана к России

ЖИВОПИСЬ
СКУЛЬПТУРА
ГРАФИКА
ТЕАТРАЛЬНО-ДЕКОРАЦИОННОЕ
ИСКУССТВО
ДЕКОРАТИВНО-ПРИКЛАДНОЕ
ИСКУССТВО
НАРОДНОЕ ИСКУССТВО

Москва — Ленинград
1981

Советский художник
Москва
1981

85.103 (2К) л.6
И 38

Автор вступительной статьи
Ж. Е. Еркимбеков

Составители каталога:
**С. Б. Кумарова, Р. Т. Копбосинова,
Т. Д. Макушинская, Ш. Тохтабаева**

Выпущено по заказу
Центрального Дома художника
Союза художников СССР

© Союз художников СССР. 1981

Художественная выставка «Изобразительное искусство Казахской ССР», посвященная 250-летию добровольного присоединения Казахстана к России, дает яркое представление о современном состоянии изобразительного искусства республики. Произведения художников отражают более чем 60-летнюю историю нашей страны. Это показательно, если учесть, что в отличие от других форм художественного творчества живопись, графика, скульптура почти не имели дореволюционной традиции у казахов. После Великой Октябрьской социалистической революции профессиональные формы искусства стали существенным явлением в повседневной культурной жизни Казахстана.

Осенью 1935 года в Алма-Ате состоялась художественная выставка «15 лет Советской власти в Казахстане». Лучшие работы, экспонированные на этой выставке, стали первыми произведениями, вошедшими в фонды только что созданной Казахской национальной художественной галереи. В борьбе за завершение культурной революции в стране организация художественного музея стала делом первостепенной важности. Собирание, изучение и популяризация произведений казахских художников были необходимы для плодотворного развития новых для народа станковых форм изобразительного искусства.

В настоящее время в Государственном музее искусств Казахской ССР сосредоточено все лучшее, что создано многонациональным отрядом художников Казахстана. Фонды музея с сорока трех работ в 1935 году возросли до пятнадцати тысяч произведений, наиболее полно представляющих не только современное, но и древнее искусство Казахстана. В музее хранятся шедевры русского дореволюционного и советского изобразительного искусства, а также произведения мастеров Западной Европы и Востока. Ведущим является раздел искусства Казахстана, который составляет более половины всего собрания музея.

Сейчас в республике созданы также художественные музеи в Павлодаре и Целинограде. Более двадцати лет ведет широкую пропагандистскую и просветительную работу Дирекция художественных выставок Министерства культуры Казахской ССР. В восемнадцати выставочных залах, работающих в различных областях Казахстана, Дирекцией проводятся сотни передвижных выставок, широко знакомящих зрителей с советским изобразительным искусством.

Члены организованного в 1930-е годы Союза художников Казахской ССР ведут активную работу по созданию произведений, всесторонне отражающих жизнь республики.

На XXVI съезде КПСС и XV съезде Компартии Казахстана было отмечено, что пройденный путь успехов и свершений есть результат осуществления ленинской национальной политики, позволившей народам нашей страны на путях дружбы и взаимной помощи добиться подлинного экономического, социального и культурного расцвета. В общем подъеме многонационального советского изобразительного искусства значительное место занимает и искусство Казахстана, получившее в последние десятилетия широкое общественное признание.

Выставка включает почти тысячу произведений изобразительного искусства — работы более чем двухсот художников, а также образцы казахского традиционного народного творчества. В экспозиции представлено все лучшее, что создано многонациональным отрядом художников Казахской ССР разных поколений.

Ж. Еркимбеков,
министр культуры Казахской ССР

ЖИВОПИСЬ

Абуов Турсун
Род. 1936
ВЕСЕННИЙ АЛАТАУ. 1969
Х., м. 95×116
ГМИК
НАТЮРМОРТ С КОБЫЗОМ. 1970
Х., темпера. 131×99
ГМИК

Абылкасов Менгиш Мауленович
Род. 1943
ПОРТРЕТ ИНЖЕНЕРА-ТЕХНОЛОГА
Ш. ЕСЖАНОВОЙ. 1976
Х., м. 114×111
ГМИК

Ажиев Уке
Род. 1924
Лауреат Государственной премии
Казахской ССР
ЩЕДРАЯ ЗЕМЛЯ. 1978
Х., м. 132×159
ДХВ
ТАБУНЩИЦА. 1980
Х., м. 119×132
ДХВ

Айтбаев
Салихитдин Абдысадыкович
Род. 1938
Лауреат премии Ленинского
комсомола Казахской ССР
СЧАСТЬЕ. 1966
Х., м. 160×160
ГМИК
МОЛОДЫЕ КАЗАХИ. 1967
Х., м. 101×124,5
ГМИК
ПОРТРЕТ ПИСАТЕЛЯ
А. АЛИМЖАНОВА. 1970
Х., м. 128×188
ГМИК
ПОРТРЕТ ОТЦА. 1970
Х., м. 134×228
ДХВ
ВЕРБЛЮДЫ. 1975
Х., м. 131×159,5
ГМИК
ОТЕЦ И СЫН. ИЗ ТРИПТИХА
«ТАБУНЩИКИ». 1980
Х., м. 172×188
ДХВ

Аканаев Амандос Атибекович
Род. 1949
ОПЛАКИВАНИЕ. 1975
Х., м. 201×179
ГМИК
РЕКА И ДЕРЕВО. 1975—1977
Х., м. 120×135
ГМИК
НАТЮРМОРТ «АВГУСТ». 1978
Х., м. 100×100
ДХВ

Алиев Дулат Капбарович
Род. 1948
МАМА. 1980
Х., м. 122×90
ДХВ
ВЕЧЕРНИЙ СЕАНС. 1980
Х., м. 102×132
ДХВ

Аманжолов Магауя
Род. 1949
ЗИМОВЬЕ. 1973—1979
Х., м. 130×175
ДХВ

Андриюк Павел Степанович
Род. 1923
ОСЕНЬ. 1965
К., м. 44,5×49,5
ГМИК

Антонюк Михаил Яковлевич
Род. 1935
МАНГЫШЛАК. 1970
Х., темпера. 140×140
ГМИК

Аралбаев Жоломан Аралбаевич
Род. 1944
ПРИЕМ ГОСТЕЙ. 1976
Х., м. 100×133
ДХВ
СВАДЬБА В АУЛЕ. 1976
Х., м. 90×113
ДХВ

Бабад Эмилия Наумовна
Род. 1912
НАТЮРМОРТ «ОТДЫХ». 1966
Х., м. 63,5×55,5
ГМИК
РОЖДЕНИЕ МЕЛОДИИ. 1980
Х., м. 75×94
ДХВ

Байтенов Мажит Садыкович
Род. 1949
ИНДУСТРИАЛЬНЫЙ ПЕЙЗАЖ. 1973
Х., м. 149×100,5
ГМИК

Бондаренко Иван Андреевич
Род. 1928
ЗЕМЛЯ МАНГЫШЛАКА. 1975
Х., м. 86×116
ГМИК
ПОРТРЕТ ДОЯРКИ
С. КАСКЕНОВОЙ. 1980
Х., м. 119×99
ДХВ

Бортников Алексей Ильич
1909—1980
Заслуженный деятель искусств
Казахской ССР
ВЕСНА ПРИШЛА. 1958
Х., м. 67×120
ГМИК
ДЖАМБУЛ СРЕДИ ДЕТЕЙ. 1969
Х., м. 34,5×44
ГМИК

Буш Виктор Петрович
Род. 1934
ДИСПЕТЧЕР. 1980
Х., м. 149×128
ДХВ

Верховцев Павел Васильевич
1914—1951
ПОРТРЕТ ГЕРОЯ
СОЦИАЛИСТИЧЕСКОГО ТРУДА
Д. СЕРИКОВА С ДЕТЬМИ. 1950
Х., м. 89×67
ГМИК

Гадеева Таира Салиховна
Род. 1926
ГАНИ МУРАТБАЕВ С ДЕТЬМИ. 196
Х., м. 85,5×120
ГМИК

Галимбаева Айша Гарифовна
Род. 1917
Народный художник Казахской С
лауреат Государственной премии
Казахской ССР
МЫ ГОРДЫ ВРЕМЕНЕМ. 1966
Х., синтетическая темпера. 175×2
ГМИК
РАДОСТНЫЙ ДЕНЬ. 1969
Х., синтетическая темпера.
184,5×155
ГМИК
КУСТАНАЙСКИЕ ПИРАМИДЫ. 19
Х., темпера. 160×170
ГМИК
ПОРТРЕТ ИСКУССТВОВЕДА
Г. САРЫКУЛОВОЙ. 1974—1975
Х., темпера. 110×80
ГМИК
ХУДОЖНИК. ИЗ ТРИПТИХА
«МИР». 1975
Х., темпера. 184×178
ГМИК
СЛАДКИЕ ДЫНИ. 1980
Х., м. 162×172
ДХВ

Гнездовский Яков Иванович
Род. 1943
СТИХИ. 1980
Х., м. 140×95
ДХВ

Горовых Анатолий Данилович
Род. 1925
НАПАРНИКИ (КУЗНЕЦЫ). 1980
Х., м. 107×80
ДХВ

Денисов Николай Алексеевич
Род. 1943
Лауреат премии Ленинского
комсомола Казахской ССР
ШАХТЕРСКИЙ ПРАЗДНИК
В САРАНИ. 1975
Х., м. 117×129
ГМИК
БРИГАДА ШАХТЫ
«СОКУРСКАЯ». 1977
Х., м. 110×115
ДХВ

Джунусов Марат Кайсинович
Род. 1948
ПОСЛЕ СМЕНЫ. 1980
Х., м. 150×180
ДХВ

Джусупов Али
1928—1976
ЖЕНЩИНЫ МОЕЙ РОДИНЫ. 1967
Х., м. 132×227
ГМИК
АВТОПОРТРЕТ. 1974
Х., м. 102×72,5
ГМИК
БРАТЬЯ. 1975
Х., м. 110×199,5
ГМИК

Дужнов Анатолий Николаевич
Род. 1942
ПОРТРЕТ ДЕПУТАТА АЛМААТИНСКОГО ГОРОДСКОГО СОВЕТА ШВЕИ У. ТЕРЛИКБАЕВОЙ. 1980
Х., м. 100×70
ДХВ

Дуйсенбаев Кенжебай
Род. 1941
НАТЮРМОРТ С ПЕЙЗАЖЕМ. 1978
Х., м. 150×130
ГМИК
УТРО. 1980
Х., м. 150×150
ДХВ

Евсеев Юрий Семенович
Род. 1933
ЧИМКЕНТСКИЙ ФОСФОРНЫЙ. 1969
Х., м. 100×130
ГМИК

Есиркеев Куаныш Раимкулович
Род. 1947
ПЕЙЗАЖ. 1973
Х., м. 80×99
ГМИК

Зайцев Юрий Антонович
1884—1972
Заслуженный деятель искусств РСФСР
ФУТБОЛИСТЫ. 1935
Х., м. 115×132
ГМИК
СТРОЙКА НА БАЛХАШЕ. 1936
Х., м. 113×133
ГМИК

Иристаев Эргеш
Род. 1940
МОЛОДЕЖНАЯ БРИГАДА. 1974
Х., м. 60×80
ГМИК
ВЕЧЕРНИЙ НАТЮРМОРТ. 1976
Х., м. 60×68
ДХВ

Исмаилов Аубакир
Род. 1913
Заслуженный деятель искусств Казахской ССР
КУРТАГАЙ. 1955
Х., м. 108×76
ДЖАЙЛЯУ У ХАН-ТЕНГРИ. 1959
Х., м. 140×80
ГМИК
НА ПРОСТОРАХ ДЖУВАЛЫ. 1968
Х., м. 119×88
ГМИК
ДОЛИНА ДЖЕЙРАНОВ. 1972
Х., м. 89×130
ГМИК

Исмаилова Гульфайрус Мансуровна
Род. 1929
Заслуженный деятель искусств Казахской ССР
КАЗАХСКИЙ ВАЛЬС. 1958
Х., м. 179×134
ГМИК
ПОРТРЕТ Ш. ДЖАНДАРБЕКОВОЙ В РОЛИ АК-ТОКТЫ. 1960
Х., м. 177,5×139
ГМИК
ПОРТРЕТ КУЛЯШ БАЙСЕИТОВОЙ В РОЛИ КЫЗ-ЖИБЕК. 1962
Х., м. 198×148
ГМИК
НАТЮРМОРТ «КУМЫС». 1966
Х., м. 99×102
ГМИК
СЕМЬЯ ХУДОЖНИКА. 1975
Х., м. 180×150
ДХВ
ПОРТРЕТ ДЕЛЕГАТА XIV СЪЕЗДА КОМПАРТИИ КАЗАХСТАНА М. ГАБДУЛЛИНОЙ. 1977
Х., м. 65×65
ГМИК
ПОРТРЕТ САУЛЕ. 1977
Х., м. 87×68
ДХВ

Калачев Дмитрий Романович
Род. 1922
СТРОИТЕЛЬСТВО КАПЧАГАЙСКОЙ ГЭС. 1969
Х., м. 95,5×119
ГМИК

Калимов Мухит Галимович
Род. 1931
ЖЕЛЕЗНОДОРОЖНИК. 1965
Х., м. 163×97
ГМИК
ЮНОСТЬ ОТЦА. 1968
Х., м. 135×125
ГМИК
ПЕРЕДОВЫЕ РАБОЧИЕ АЗТМ. 1976
Х., м. 140×150
ГМИК

Калмаханов Сейтмахан
Род. 1940
БЕТАШАР. ИЗ ТРИПТИХА «ТОЙ». 1974
Х., м. 120×83
ДХВ

Калмыков Сергей Иванович
1891—1967
ФАНТАСТИЧЕСКИЙ ПЕЙЗАЖ С КРАСНЫМИ СКАЛАМИ. 1938
Х., м. 45,5×62
ГМИК
ВОСХОД СОЛНЦА. 1938
К., м. 47,5×58
ГМИК
ТЕАТР ОПЕРЫ И БАЛЕТА ИМЕНИ АБАЯ. 1947
Х., м. 55×76
ГМИК

Карасулова Елена Петровна
1894—1980
НАТЮРМОРТ С ГРАНАТАМИ. 1974
Х., м. 68×78
ГМИК

Карибжанов Тобонияз
Род. 1936
СБОР ВИНОГРАДА. 1975
Х., м. 125×190
ГМИК

Кастеев Абылхан
1904—1973
Народный художник Казахской ССР, лауреат Государственной премии Казахской ССР
СЕНОКОС. 1934
Х., м. 80×60
ГМИК
КОЛХОЗНАЯ ФЕРМА. 1936
Х., м. 60×81
ГМИК
ДОЕНИЕ КОБЫЛИЦ. 1936
Х., м. 69×89
ГМИК
КОЛХОЗНЫЙ ТОЙ. 1937
Х., м. 100×150
ГМИК
КОВРОВЩИЦЫ НА ДЖАЙЛЯУ. 1950
Х., м. 60×75
ГМИК
НА ВЫСОКОГОРНОМ КАТКЕ. 1955
Х., м. 100×150
ГМИК
ТУРКСИБ. 1969
Х., м. 149×197
ГМИК
САРБАЗЫ АМАНГЕЛЬДЫ. 1970
Х., м. 177×250
ГМИК
ДОЛИНА ТАЛАСА. 1970
Х., м. 69,5×299
ГМИК
КАПЧАГАЙСКАЯ ГЭС. 1972
Х., м. 180×120
ГМИК

Кенбаев Молдахмет Сыздыкович
Род. 1925
Заслуженный деятель искусств Казахской ССР
ДЕЛАЮТ КОШМЫ. 1958
Х., м. 105×121
ГМИК
ЛОВЛЯ ЛОШАДИ. 1961
Х., м. 102×202
ГМИК

ПЕСНЯ ЧАБАНА. 1962
Х., м. 100×200
ДХВ

Кенжебаев Чингиз Бейсембаевич
Род. 1927
ТРУДОВОЙ БАЛХАШ. 1981
К., м. 60×90
ДХВ

Киреев Владимир Андреевич
Род. 1944
ПОРТРЕТ РОЗЫ. 1975
Х., м. 100×90
ГМИК
ПОРТРЕТ ПИСАТЕЛЯ
С. СЕЙФУЛЛИНА. 1976
Х., м. 215×150
ДХВ
ПОРТРЕТ ПИСАТЕЛЯ
И. ДЖАНСУГУРОВА. 1980
Х., м. 240×200
ГМИК
ПОРТРЕТ РЕВОЛЮЦИОНЕРА
А. ДЖАНГИЛЬДИНА. 1980
Х., м. 260×183
ДХВ

Ковалев Петр Николаевич
Род. 1945
Ковалева Ольга Анатольевна
Род. 1948
ВОЗВРАЩЕНИЕ НА ЗЕМЛЮ. 1971
Х., м. 89,5×118
ГМИК
ВЕСЕННИЙ ПРИЗЫВ. 1977
Х., м. 145×135
ДХВ
ЦВЕТЫ ЦЕЛИННИКАМ. 1980
Х., м. 141×138
ГМИК

Колоденко Владимир Михайлович
1907—1980
Заслуженный артист Казахской ССР
АЭРОПОРТ. 1977
Х., м. 119×127
ГМИК
АЛАТАУ. 1977
Х., м. 120×128
ГМИК
СТОЛИЧНЫЙ ЦИРК. 1980
Х., м. 99×102
ДХВ

Косырев Анатолий Николаевич
Род. 1944
ПЕРЕДОВАЯ БРИГАДА. 1980
Х., м. 117×200
ДХВ

Крылов Виктор Иванович
1928—1978
Заслуженный деятель искусств
Казахской ССР
ШАХТЕРЫ УХОДЯТ НА ФРОНТ. 1967
Х., м. 176×142
ГМИК
АГЛОФАБРИКА
(НА КАЗАХСТАНСКОЙ
МАГНИТКЕ). 1974
Х., темпера, лак. 171×104
ГМИК
ПОРТРЕТ ГЕРОЯ
СОЦИАЛИСТИЧЕСКОГО ТРУДА
ШАХТЕРА Я. МУСАГАЛИЕВА. 1975
Х., м. 123×110,5
ГМИК
ЗАВТРА ЖАТВА. ПОРТРЕТ
ГЕРОЯ СОЦИАЛИСТИЧЕСКОГО
ТРУДА МЕХАНИЗАТОРА
И. ИВАНОВА. 1977
Х., м. 142×172
ГМИК

Кужеленко Ольга Дмитриевна
Род. 1911
ПОРТРЕТ НАРОДНОЙ АРТИСТКИ
СССР Р. БАГЛАНОВОЙ. 1951
Х., м. 96×85
ГМИК
ПОРТРЕТ КОМПОЗИТОРА
Г. ЖУБАНОВОЙ. 1970
Х., м. 97×140
ГМИК
ПОРТРЕТ РЕЖИССЕРА
К. ДЖЕТПИСБАЕВА. 1980
Х., м. 99×79
ДХВ
ДАЧНЫЙ НАТЮРМОРТ. 1980
Х., м. 64×74
ДХВ

Леонтьев Леонид Павлович
Род. 1913
Народный художник Казахской ССР
КОЛХОЗНЫЙ БАЗАР. 1940
Х., м. 155×200
ГМИК
ПОРТРЕТ ГЕРОЯ СОВЕТСКОГО
СОЮЗА ПАНФИЛОВЦА
Г. ШЕМЯКИНА. 1948
Х., м. 127×112
ГМИК
КОМПОЗИТОРЫ КАЗАХСТАНА. 1958
Х., м. 107,5×204
ГМИК
РЫБАЧКА. 1968
Х., м. 101,3×71,5
ГМИК
ЧАБАНЫ. 1974
Х., м. 137×294
ГМИК
СТОЛОВАЯ В СТЕПИ. 1977
Х., м. 172×222
ГМИК
ТРОЛЛЕЙБУС ВЕДЕТ ЗАУРЕШ. 1977
Х., м. 102×96
ДХВ
ПОРТРЕТ ХУДОЖНИКА
Н. НУРМУХАММЕДОВА. 1980
Х., м. 102×76
ДХВ

Лизогуб Мария Сергеевна
Род. 1909
Заслуженный деятель искусств
Казахской ССР
СКАЗКА. 1958
Х., м. 155,5×133,5
ГМИК
ВЕЧЕР НАД ТАЛГАРОМ. 1960
Х., м. 50×82
ГМИК
РАХАТ И ЕЕ ДЕТИ. 1968
Х., м. 116×87
ГМИК

Мамаков Койшибек Искакович
Род. 1945
НА СЕНОКОСЕ. 1980
Х., м. 145×190
ДХВ
Мамбеев Сабур Абдрасулович
Род. 1928
Народный художник Казахской С
ЧЕРНОЕ КИМОНО. 1957
Х., м. 125×70
ГМИК
ДЕВУШКА У ОКНА. 1958
Х., м. 77×67
ГМИК
ОТКОЧЕВКА. 1959
Х., м. 87,5×201
ГМИК
В МОЕМ ГОРОДЕ. 1960
Х., м. 95×105
ГМИК
СТУДЕНТКИ (ПЕРЕД ЭКЗАМЕНА
1964
Х., м. 106×100
ГМИК
ВЕСНА. 1964
Х., м. 70×150
ГМИК

Мезенцев Георгий Никитович
Род. 1916
ПОРТРЕТ ГЕРОЯ
СОЦИАЛИСТИЧЕСКОГО ТРУДА
ДОЯРА Л. КОРАБЕЛЬНИКОВА. 1
Х., м. 120×80
ДХВ
Молдабеков Айтымбай
Род. 1924
НОВЬ САРЫ-АРКИ. 1980
Х., м. 160×140
ДХВ
ЗНАМЯ КОММУНЫ. 1980
Х., м. 160×130
ДХВ

Мотузко Анатолий Карпович
Род. 1929
НА ДЖАЙЛЯУ. 1959
Х., м. 60×150
ГМИК

Муллашев Камиль Валиахмедови
Род. 1944
ЗЕМЛЯ И ВРЕМЯ. КАЗАХСТАН.
ТРИПТИХ. 1978
Х., м.
ДХВ
ХЛЕБНАЯ СТРАДА. 195×161
ЮНОСТЬ. 160×240
НАД БЕЛОЙ ПУСТЫНЕЙ
166×214
В СТЕПНЫХ ВЕТРАХ. 1980
Х., м. 120×150
ДХВ

Назыров Загрутдин Сагадаевич
Род. 1909
ЦВЕТУЩИЕ ЯБЛОНИ. 1961
Х., м. 68×98
ГМИК
БАЛХАШ. 1967
Х., м. 36×96
ГМИК

Накисбеков Анарбек Жуматаевич
Род. 1951
МОЕ ДЕТСТВО. 1977
Х., м. 91×90
ГМИК
ПОРТРЕТ ГЕРОЯ ШТУРМА РЕЙХСТАГА Р. КОШКАРБАЕВА 1978
Х., м., темпера. 110×89
ГМИК

Наседкин Николай Алексеевич
Род. 1918
КОСТЮМ МОЕЙ МОЛОДОСТИ 1967
Х., м. 72×90
ДХВ

Нуржумаев Оралбек
Род. 1938
ПАМЯТЬ ОТЦА. 1967
Х., м. 128×148,5
ГМИК
НА УРОКЕ. 1970
Х., м. 141×160
ГМИК
МЕЛОДИЯ. 1972
Х., м. 140×155
ГМИК

Нурлыбаев Муратбек Атайбекович
Род. 1937
ХЛЕБ. 1975
Х., м. 200×140
ГМИК
ПОРТРЕТ Т. РЫСКУЛОВА. 1980
Х., м. 115×152
ДХВ

Нурмухаммедов Нагим-Бек Джелал-Эд-Динович
Род. 1924
Народный художник Казахской ССР, лауреат Государственной премии Казахской ССР
ПОРТРЕТ БУЛЬДОЗЕРИСТА К. АХУНБЕКОВА. 1960
Х., м. 130×100
ГМИК
ПАПА ИДЕТ. 1960
Х., м. 179×110
ГМИК
ПЕРВАЯ ДОМНА. 1960
Х., м. 148×202
ГМИК
ПОРТРЕТ БРАЗИЛЬСКОГО ХУДОЖНИКА Э. КАВАЛЬКАНТИ 1963
Х., м. 180×134
ГМИК
КАЗАХСКИЙ КАВАЛЕРИЙСКИЙ ПОЛК. 1971
Х., м. 203×198
ГМИК
ПОРТРЕТ АДМИРАЛА ФЛОТА СОВЕТСКОГО СОЮЗА Н. Г. КУЗНЕЦОВА. 1967—1973
Х., м. 236×144
ДХВ
ПОРТРЕТ ГЕРОЯ СОЦИАЛИСТИЧЕСКОГО ТРУДА Ж. ДЕМЕЕВА. 1979
Х., м. 145×100
ГМИК

Остренко Иван Дмитриевич
Род. 1927
ВЕЧЕР НА КАРОЕ. 1955
Х., м. 52×56,5
ГМИК

Плотников Алексей Петрович
Род. 1940
ПЕРВЫЕ ЦВЕТЫ. 1975
Х., м. 99×128,5
ГМИК
ПОРТРЕТ ДОЯРКИ Н. ДУЛИНОЙ 1980
Х., м. 99×99
ДХВ

Попов Петр Макарович
1926—1973
ШТУРМ ПРОДОЛЖАЕТСЯ. 1967
Х., м. 100×228
ГМИК

Реченский Павел Иванович
Род. 1924
ВЕСЕННИЙ СНЕГ. 1967
К., темпера. 58×69
ГМИК

Саносян Саркис Манукович
Род. 1922
КАНАЛ ИРТЫШ — КАРАГАНДА 1974
Х., м. 135×130
ДХВ
ДОМНА ДЕВЯТОЙ ПЯТИЛЕТКИ. 1975
Х., м. 150×136
ДХВ

Сапугов Абильден Ганиевич
Род. 1938
СВИНЕЦ ЛЕНИНОГОРСКА. 1975
Х., м. 205×154
ГМИК
ТИШИНСКИЙ РУДНИК. 1980
Х., м. 98×122
ДХВ

Сахи Р. (Романов Сахи)
Род. 1926
Заслуженный деятель искусств Казахской ССР
ПОД НЕБОМ РОДИНЫ. 1970
Х., м. 150,5×200
ГМИК
ДЕКРЕТ О ЗЕМЛЕ. 1970
Х., м. 150×200
ГМИК
ПОРТРЕТ ТУРСУНЫ С ЯБЛОКОМ 1970
Х., м. 80×74,5
ГМИК
ДОЕНИЕ КОБЫЛИЦ. 1975
Х., м. 199×224
ГМИК
ХЛЕБ-СОЛЬ. ИЗ ТРИПТИХА «ХЛЕБ». 1980
Х., м. 150×170
ДХВ

Сизинцев Александр Филиппович
Род. 1926
КАЗАХСТАНСКАЯ МАГНИТКА. 1977
Х., м. 100×150
ДХВ

Стадничук Иван Яковлевич
Род. 1913
ПОРТРЕТ АКАДЕМИКА Г. ТИХОВА 1957
Х., м. 65×55
ГМИК
ХЛЕБ. 1960
Х., м. 70×100
ГМИК
ВИОЛОНЧЕЛИСТ. 1980
Х., м. 150×90
ДХВ

Степанов Алексей Матвеевич
Род. 1923
Заслуженный деятель искусств Казахской ССР
ПОРТРЕТ ХУДОЖНИКА Р. ВЕЛИКАНОВОЙ. 1959
Х., м. 52×47
ГМИК
ЧЕЛОВЕК С ПЛАНЕТЫ ЗЕМЛЯ. 1970
Х., темпера. 185×169
ГМИК
ЮРИЙ ГАГАРИН. 1970
Х., темпера. 84×129
ДХВ
ЗВЕЗДНОЕ НЕБО. 1971
Х., темпера. 100×100
ГМИК
ПОРТРЕТ ГЕРОЯ СОЦИАЛИСТИЧЕСКОГО ТРУДА ПЕРВОЦЕЛИННИКА М. ДОВЖИКА 1974
Х., м. 54,5×67
Министерство культуры СССР
СЛОВО О МИРЕ. 1979
Х., темпера. 151×181
ДХВ
СОЗВЕЗДИЕ ДРУЖБЫ. 1980
Х., темпера. 161×171
ДХВ

Сухов Сергей Яковлевич
Род. 1911
Заслуженный работник культуры Казахской ССР
ПОРТРЕТ НАРОДНОГО АРТИСТА КАЗАХСКОЙ ССР, ГЕРОЯ СОЦИАЛИСТИЧЕСКОГО ТРУДА С. КОЖАМКУЛОВА. 1980
Фанера, левкас, темпера. 80×69
ДХВ

ПОРТРЕТ ПОЭТА К. ХАСАНОВА
1980
Фанера, левкас, темпера. 80×60
ДХВ

Сыдыханов Абдрашит Аронович
Род. 1937
ТРУД. ИЗ ТРИПТИХА «НЕФТЯНИКИ МАНГЫШЛАКА». 1970
Х., м. 166×199,5
ГМИК
НА УБОРКЕ ТАБАКА. 1973
Х., м. 119×160
ГМИК
СБОР ЯБЛОК. 1973
Х., м. 160×181
ГМИК
МЕЧТА. 1978
Х., м. 150×170
ДХВ

Табиев Бахтияр Хасанович
Род. 1940
БАЗАР. 1971
Х., м. 86,5×125
ГМИК
УТРО В КЕГЕНИ. 1974
Х., м. 99,5×109,5
ГМИК
ВСАДНИКИ. 1977
Х., м. 100×185
ДХВ
ОКОТ. 1979
Х., м. 105,5×150
ГМИК
СЕМЬЯ. 1980
Х., м. 117×170
ДХВ

Тансыкбаев Нурбек Нурматович
1926—1976
ЗИМА. 1959
Х., м. 76,5×98,5
ГМИК
ВЕСНА. 1959
Х., м. 67,5×80
ГМИК
ОСЕНЬ В ГОРАХ. 1973
Х., м. 75,5×150
ГМИК

Тельжанов Канафия Темир-Булатович
Род. 1927
Народный художник СССР, член-корреспондент Академии художеств СССР, лауреат Государственной премии Казахской ССР
ЗВУКИ ДОМБРЫ. 1958
Х., м. 205×100
ГМИК
НА ЗЕМЛЕ ДЕДОВ. 1928
Х., м. 140×345
ГМИК
КОК-ПАР. 1960
Х., м. 150×325
ГМИК

НАКАЗ ИЛЬИЧА. 1962
Х., м. 167×194
ГМИК
ТИШИНА. 1964
Х., м. 180×180
ГМИК
ЗАПЕВАЛА. 1967
Х., м. 163×166
ГТГ
СВОБОДА. ИЗ ТРИПТИХА «ОКТЯБРЬ». 1970
Х., м. 198×227
ГМИК
ЛЮДИ БОЗ-АРАЛА. ЦЕНТРАЛЬНАЯ ЧАСТЬ ТРИПТИХА
1972
Х., м. 175×150
ГМИК
НА КАЗАХСТАНСКОЙ ЦЕЛИНЕ
1977
Х., м. 181×213
ГМИК

Ткаченко Валентин Яковлевич
Род. 1927
СОРТИРОВОЧНАЯ. ИЗ СЮИТЫ «ПУТИ-ДОРОГИ». 1960
Х., м. 109×120
ГМИК
НАТЮРМОРТ «ЦВЕТЫ». 1962
Х., м. 93×89
ГМИК
ПОРТРЕТ ГЕРОЯ СОЦИАЛИСТИЧЕСКОГО ТРУДА Д. ЖАНТОХОВОЙ. 1980
Х., м. 100×70
ДХВ

Товтин Василий Иванович
Род. 1935
СОВХОЗ БЕЛГОРОДСКИЙ. 1962
Х., м. 80×100
ГМИК

Тогусбаев Токболат Тулепбаевич
Род. 1940
КУХНЯ. 1972
Х., м. 166×196
ГМИК
СЛОВО СТРОИТЕЛЯМ. 1973
Х., м. 105×170
ГМИК
НАТЮРМОРТ С АРБУЗОМ. 1974
Х., м. 140×148
ГМИК
ПОРТРЕТ ПОЭТА М. ШАХАНОВА
1977
Х., м. 130×130
ДХВ

Тулепбаев Ербулат Тогусбаевич
Род. 1955
В РОДНОМ АУЛЕ. 1977
Х., м. 100×125
ДХВ
БУДНИ МАНГЫШЛАКА. 1978
Х., м. 140×188
ГМИК

Урманче Баки Идрисович
Род. 1897
Народный художник Татарской АССР, лауреат Государственной премии Татарской АССР
ПОРТРЕТ ГЕРОЯ СОВЕТСКОГО СОЮЗА М. ГАБДУЛЛИНА. 1945
Х., м. 91,5×67
ГМИК
ПОРТРЕТ ДВАЖДЫ ГЕРОЯ СОВЕТСКОГО СОЮЗА Т. БЕГЕЛЬДИНОВА. 1946
Х., м. 121×84
ГМИК

Фролова Валентина Матвеевна
Род. 1915
ГОРНЫЕ ДОРОГИ. 1976
Х., м. 72×119
ГМИК
В ГОРАХ ТАЛАСА. 1980
Х., м. 70×120
ДХВ

Хайдаров Амен Абжанович
Род. 1923
Заслуженный деятель искусств Казахской ССР, лауреат Государственной преми Казахской ССР
ОКЖЕТПЕС. 1980
Х., м. 150×200
ДХВ

Хитахунов Марис Касымович
Род. 1939
ПИСЬМО ОТЦУ. 1975
Х., м. 206×147,5
ГМИК
МИР МОЕГО ДЕТСТВА. 1974—1
Х., м. 155×108
ДХВ
ЭХО НАКОВАЛЬНИ. 1980
Х., м. 176×178
ДХВ

Черкасский Абрам Маркович
1886—1967
Народный художник Казахской
ГОЛУБАЯ ВЕСНА. 1946
Х., м. 65×90
ГМИК
ДИНА И ДЖАМБУЛ. 1946
Х., м. 196×195
ГМИК
ПОРТРЕТ ПИСАТЕЛЯ С. МУКАН
1952
Х., м. 95×67
ГМИК
АЛЛЕЯ КАРАГАЧЕЙ. 1955
Х., м. 174×108,5
ГМИК
ЦВЕТУЩИЙ МАЙ. 1959—1960
Х., м. 120×159
ГМИК
ПОРТРЕТ ПИСАТЕЛЯ М. АУЭЗ
1962
Х., м. 130×150
ДХВ

Чернощеков Григорий Зиновьевич
Род. 1926
ТОПОЛЯ. 1957
Х., м. 60×65
ГМИК
КОНЕЦ СМЕНЫ.
ИЗ ТРИПТИХА
«СЕМИПАЛАТИНСКИЙ
ЖЕЛЕЗОБЕТОННЫЙ». 1976
Х., м. 227×153
ДХВ

Шарденов Жанатай
Род. 1927
ОСЕННИЙ ДУБ. 1969
Х., м. 80×50
ГМИК
ВЫСОКИЕ ГОРЫ. 1971
Х., м. 70×110
ГМИК
ТЕПЛАЯ ЗИМА. 1973
Х., м. 50×70
ГМИК
КОК-ТОБЕ. 1975
Х., м. 180×200
ГМИК

Шаяхметов Камиль Махмудович
Род. 1928
Заслуженный деятель искусств
Казахской ССР
НА ТОЙ ЧАБАНОВ. 1962
Х., м. 135×284
ГМИК
РЫБАЧКА САУЛЕ. 1962
Х., м. 87×56
ГМИК
ПОЮЩИЕ ИНТЕРНАЦИОНАЛ. 1970
Х., м. 203×176
ГМИК
СЛОВО ПАРТОРГА. 1972
Х., м. 149×179
ГМИК
В ПАРТКОМЕ СОВХОЗА. 1980
Х., м. 160×200
ДХВ

Шегебаев Рахим Карташевич
Род. 1947
ПЕРВОЕ МАЯ В ПОСЕЛКЕ
КАРМАКЧИ. 1979
Х., м. 76×110
ДХВ

Школьный Арий Георгиевич
Род. 1926
ЧАБАНЫ. 1960
Х., м. 100×110
ГМИК
МАТЬ. 1965
Х., м. 108×130
ГМИК
ЗА НОВУЮ ЖИЗНЬ. ИЗ ТРИПТИХА
«СТЕПНАЯ БАЛЛАДА». 1969—1970
Х., м. 200×143
ГМИК
БУДНИ АРАЛА. ЦЕНТРАЛЬНАЯ
ЧАСТЬ ТРИПТИХА. 1975
Х., м. 180×187
ДХВ

ПОРТРЕТ ЛАУРЕАТА
ГОСУДАРСТВЕННЫХ ПРЕМИЙ СССР
И КАЗАХСКОЙ ССР АРХИТЕКТОРА
Ю. РАТУШНОГО. 1981
Х., м. 118×94
ДХВ

Шутенков Виктор Владимирович
Род. 1928
ТЕМИРТАУ. В ОПЕРАТОРСКОЙ
ПРОКАТНОГО СТАНА. 1980
Х., м. 110×39
ДХВ

Юсупов Зайнитдин
1923—1981
ПОРТРЕТ АРТИСТА Г. ДЖАЛИЛОВА
1967
Х., м. 105×80
ГМИК

СКУЛЬПТУРА

Абишев Бахытжан
Род. 1947
МАТЬ-ЗЕМЛЯ. 1980
Шамот. 56×27×33
ДХВ

Андрущенко Анатолий Николаевич
Род. 1947
ПОРТРЕТ ФИЗИКА
И. КУДРЯВЦЕВА. 1976
Бронза. 51×40×27
ДХВ

Балдано Суренжав
Род. 1930
ЮНОСТЬ. 1968
Дерево. 38,5×35×34,5
ГМИК
ОХОТНИК. 1968
Дерево. 68×24,5×7,5
ГМИК
МАТЬ И ДИТЯ. 1979
Дерево. 67×32×32
ДХВ

Батанов Телеужан Балытбаевич
Род. 1952
ВНУКИ. 1981
Шамот. 27×26×21
ДХВ

Билык Анатолий Петрович
Род. 1928
ПОРТРЕТ Л. И. БРЕЖНЕВА. 1979
Кованая медь. 96×98×58
ДХВ

Биманов Ермахан Абдиевич
Род. 1949
ПОРТРЕТ ГЕРОЯ
СОЦИАЛИСТИЧЕСКОГО ТРУДА
МАТЕРИ-ГЕРОИНИ
У. АЛТАЙБАЕВОЙ. 1979
Кованая медь. 47×21×27
ДХВ

Бралиев Хамидулла Аюпович
Род. 1946
ПОРТРЕТ КИНОРЕЖИССЕРА
М. БЕГАЛИНА. 1980
Кованая медь. 81×58×27
ДХВ
ПОРТРЕТ ДЕПУТАТА ВЕРХОВНОГО
СОВЕТА СССР К. ПРИМОВА. 1980
Гипс тон. 118×64×49
ДХВ

Гуммель Юрий Вильгельмович
Род. 1927
ПОРТРЕТ ГЕРОЯ СОВЕТСКОГО
СОЮЗА Н. АБДИРОВА. 1977
Кованая медь. 117×47×50,5
ДХВ
ПОРТРЕТ ПРОХОДЧИКА
Р. ЛИТТМАНА. 1977
Кованая медь. 111×94×83
ДХВ
В. И. ЛЕНИН. 1980
Кованая медь. 68×93×76
ДХВ

Досмагамбетов Тулеген Сабитович
Род. 1940
Заслуженный деятель искусств
Казахской ССР, лауреат
Государственной премии
Казахской ССР
ПОРТРЕТ АМАНГЕЛЬДЫ. 1966
Гранит. 40×25×27
ГМИК
МАНСФЕЛЬДСКАЯ МАДОННА. 1970
Дерево. 67×50×39
ГМИК
ВЕСТНИЦА. 1976
Дерево. 185×45×45
ДХВ
КОМПОЗИЦИЯ «АЛМА-АТА»
(У ЯБЛОНИ). 1976
Бронза. 80×75×50
ДХВ
ПОРТРЕТ ПОЭТА О. СУЛЕЙМЕНОВА
1977
Бронза. 75×60×54
ДХВ
ПОРТРЕТ НАРОДНОЙ АРТИСТКИ
СССР Б. ТУЛЕГЕНОВОЙ. 1980
Бронза. 92×67×36
ДХВ
ГАНИ МУРАТБАЕВ. 1980
Гипс тон. 91×37×27
ДХВ

Исаев Александр Афанасьевич
Род. 1929
СТАЛЕВАР. 1958
Бронза. 77×65×45
ГМИК
БУДЕННОВЕЦ. 1959
Бронза. 55×40×35
ГМИК
ПОРТРЕТ ХУДОЖНИКА
Ж. ШАРДЕНОВА. 1976
Гальванопластика. 41×28×22
ДХВ

ПОРТРЕТ М. В. ФРУНЗЕ. 1976
Камень. 57×27×33
ДХВ

Иткинд Исаак Яковлевич
1883—1969
Заслуженный деятель искусств Казахской ССР
СМЕЮЩИЙСЯ СТАРИК. 1957
Дерево. 65×40×45
ГМИК
МУДРЕЦ. 1958
Дерево. 85×40×40
ГМИК
ПОРТРЕТ ПОЭТЕССЫ БЕРТЫ ФОН ЗУТНЕР. 1962
Дерево. 100×63×70
ГМИК

Колотилина Лия Петровна
Род. 1933
ВОЛНА. 1966
Шамот. 45×30×70
ГМИК
ГУЛЬЖАН. 1978
Шамот. 42×53×48
ДХВ
ПОРТРЕТ ГЕРОЯ СОЦИАЛИСТИЧЕСКОГО ТРУДА МЕХАНИЗАТОРА Л. КАРТАУЗОВА 1978
Шамот. 37×28×34
ГМИК
ПОРТРЕТ ГЕРОЯ СОЦИАЛИСТИЧЕСКОГО ТРУДА ПЕРВОЦЕЛИННИКА В. ДИТЮКА 1979
Керамика. 41×22×27
ДХВ

Лемешко Василий Николаевич
Род. 1958
СТЕПЬ. 1980
Дерево. 35,5×9,5×7; 14×10×4; 9,5×10×3,5
ДХВ

Мергенов Еркин Тлекович
Род. 1940
КРУГ. 1968
Бронза. 26×23×23
ГМИК
УТРО. 1970
Бронза. 30×15×40
ГМИК
ПОРТРЕТ ОТЦА. 1977
Бронза. 71×33×26
ГМИК
ПОРТРЕТ МАТЕРИ. 1979
Бронза. 58×35×31
ДХВ

Момышев Сейткерим Серикулович
Род. 1951
КАЗАХСТАНСКАЯ МАДОННА. 1979
Медь. 68×25×20
ДХВ

Наурзбаев Хакимжан Исмаханович
Род. 1925
Народный художник Казахской ССР, лауреат Государственной премии Казахской ССР
ПОРТРЕТ ГЕРОЯ СОЦИАЛИСТИЧЕСКОГО ТРУДА Д. СЕРИКОВА. 1960
Мрамор. 47×30×38
ГМИК
ПОРТРЕТ ПИСАТЕЛЯ С. СЕЙФУЛЛИНА. 1965—1967
Мрамор. 50×33×31,5
ГМИК
В. И. ЛЕНИН. 1972
Кованая медь. 137×102×119
ГМИК
ПОРТРЕТ УЧЕНОГО XIX ВЕКА Ч. ВАЛИХАНОВА. 1972
Кованая медь. 65×51×53
ГМИК
ПОРТРЕТ ГЕРОЯ СОЦИАЛИСТИЧЕСКОГО ТРУДА МЕХАНИЗАТОРА К. ДОНЕНБАЕВОЙ 1974
Шамот. 47×23×40
ГМИК
ПОРТРЕТ ГЕРОЯ СОВЕТСКОГО СОЮЗА М. БАИСОВА. 1979
Шамот. 53×32×27
ДХВ

Орлов Аркадий Николаевич
Род. 1941
НЕ СТАРЕЮТ ДУШОЙ ВЕТЕРАНЫ 1980
Дерево. 43×35×27
ДХВ

Пономарев Александр Степанович
1892—1964
Заслуженный деятель искусств Казахской ССР
ПОРТРЕТ ГЕРОЯ СОВЕТСКОГО СОЮЗА М. МАМЕТОВОЙ. 1958
Мрамор. 67×55×33
ГМИК

Прокопьева Ольга Георгиевна
Род. 1940
Лауреат Государственной премии Казахской ССР
МОЯ СОВРЕМЕННИЦА. 1975
Дерево. 110×50×45
ДХВ
ПОРТРЕТ НАРОДНОГО АРТИСТА СССР Е. СЕРКЕБАЕВА В РОЛИ ФИГАРО. 1976
Бронза. 52,5×43×27
ГМИК
ПОРТРЕТ НАРОДНОГО АРТИСТА СССР Е. ДИОРДИЕВА. 1976
Бронза. 55×25×30
ДХВ
ПОРТРЕТ НАРОДНОГО АРТИСТА СССР А. АШИМОВА. 1980
Бронза. 95×71×40
ДХВ

Рапопорт Михаил Владимирович
Род. 1948
ЗНАМЕНОСЦЫ. 1977
Гальванопластика. 56×64×50
ДХВ
ПОРТРЕТ А. ТАЖИБАЕВОЙ. 1980
Гипс. 82×51×28
ДХВ

Рахманов Вагиф Юсуф оглы
Род. 1940
НЕЖНОСТЬ. 1972
Бронза. 21×85×27
ГМИК
БУРИЛЬЩИК. 1973
Бронза. 56,5×24×19
ДХВ
СТЕПНАЯ ДЕВУШКА. 1974
Гранит. 37,5×25×28
ГМИК
СИДЯЩАЯ. 1976
Бронза. 36×17,7×29
ГМИК
ГАЗЕТА. 1978
Кованая медь. 195×137×23; 195×159×28
ДХВ
КОЛХОЗНИЦА. 1980
Шамот. 80×31×22
ДХВ

Сергебаев Ескен Аманжолович
Род. 1940
ПОРТРЕТ АРХИТЕКТОРА В. НЕМГИРОВА. 1970
Кованая медь. 32×22×26
ГМИК
ПОРТРЕТ ХУДОЖНИКА С. АЙТБАЕВА. 1978
Гальванопластика. 70,5×19×17
ГМИК

Татаринов Александр Борисович
Род. 1948
НЕФТЯНИКИ МАНГЫШЛАКА. 198
Шамот. 58×26×44
ДХВ

Тулеков Бек Акатаевич
Род. 1926
Заслуженный деятель искусств Казахской ССР
ПОРТРЕТ ДВАЖДЫ ГЕРОЯ СОЦИАЛИСТИЧЕСКОГО ТРУДА ЧАБАНА Ж. КУАНЫШПАЕВА. 19
Гальванопластика. 53×125×30
ГМИК
ПОРТРЕТ ДЕВУШКИ. 1965
Мрамор, крошка. 25×17,5×23,5
ГМИК

Усачев Петр Дмитриевич
1930—1976
БАЛЕРИНА. 1958
Мрамор. 58×48×32
ГМИК
СПОРТСМЕНКА. 1959
Дерево. 41×28×35
ГМИК
УРОЖАЙ. 1963
Бронза. 258×166×180
ГМИК

Ядринцев Леонард Тимофеевич
Род. 1937
ПОРТРЕТ ПРОХОДЧИКА Н. ВОЛКОВА. 1979
Бронза. 58×29×27
ДХВ
В ПОЛДЕНЬ. 1979
Бронза. 59×22×22
ГМИК
ПОРТРЕТ АРХИТЕКТОРА Т. БОГУСЛАВСКОЙ. 1980
Медь. 70×26×38
ДХВ

ГРАФИКА

Абаев Хасен
Род. 1942
ТРУД — СЧАСТЬЕ. 1973
Офорт с подкраской. 64×49,5
ДХВ
ТРУД — ИЗОБИЛИЕ. 1973
Офорт с подкраской. 64×49,5
ДХВ
ИЗ СЕРИИ «ДИАЛОГ С ПОЭТОМ» 1973
Офорт. 25×22
ДХВ
ВСЕМ НУЖНА ЛЮБОВЬ
ОБЪЯТЬ ТВОРЧЕСТВОМ МИР
ПОЭТ КАДЫР МЫРЗАЛИЕВ
СЫН МОЙ, ЗАПОМНИ ВСЕ

Абдулганиев Шакур Галиевич
Род. 1926
ТУМАН В ГОРАХ. 1966
Б., акв. 33×55
ГМИК

Ажиев Уке
Род. 1924
Лауреат Государственной премии Казахской ССР
ПОРТРЕТ НАРОДНОГО ХУДОЖНИКА КАЗАХСКОЙ ССР А. КАСТЕЕВА. 1969
Б., акв. 68×48
ГМИК
ПОРТРЕТ ЗНАТНОГО ЧАБАНА, ДЕПУТАТА ВЕРХОВНОГО СОВЕТА КАЗАХСКОЙ ССР К. АБДЫГУЛОВОЙ 1980
Б., акв. 85×69
ДХВ
ПОРТРЕТ ЗНАТНОГО ТАБУНЩИКА К. САУЛЕЕВА. 1980
Б., акв. 87×64
ДХВ
ПОРТРЕТ ЗНАТНОГО ЧАБАНА Т. ТУРДЫАКЫНОВОЙ. 1980
Б., акв. 46×73
ДХВ

Александров Николай Павлович
Род. 1924
КУМЫС. 1968
Цв. офорт, монотипия. 46,8×32,5
ГМИК

Антощенко-Оленев Валентин Иосифович
Род. 1900
Заслуженный деятель искусств Казахской ССР
ПОРТРЕТ А. ДЖАНГИЛЬДИНА. 1962
Линогравюра. 43,5×75
ГМИК
ПОРТРЕТ И. ДЖАНСУГУРОВА. 1962
Линогравюра. 46,5×63,5
ГМИК
ПОРТРЕТ ДВАЖДЫ ГЕРОЯ СОЦИАЛИСТИЧЕСКОГО ТРУДА БРИГАДИРА-РИССВОДА И. ЖАХАЕВА. 1965
Линогравюра. 64×45
ГМИК
ПОРТРЕТ Л. ЕМЕЛЕВА. 1979
Линогравюра. 49×39
ДХВ
ПОРТРЕТ А. МАЙКУТОВА. 1979
Линогравюра. 49×37
ДХВ
ПОРТРЕТ В. РАДУС-ЗЕНЬКОВИЧА 1979
Линогравюра. 50×40
ДХВ
ПОРТРЕТ С. МЕНДЕШЕВА. 1979
Линогравюра. 50×40
ДХВ
ВЕТЕРАНЫ ЦЕЛИНЫ (ГЕРОИ СОЦИАЛИСТИЧЕСКОГО ТРУДА К. ЖУВАСОВ, Н. МОЛГАЖДАРОВ, Б. УРАЗАЛИН). 1979
Линогравюра. 37,5×52
ДХВ

Ахатбакиев Ахметжан
Род. 1954
ИЗ СЕРИИ «ЗЕМЛЯ И ВСЕЛЕННАЯ». ЛИСТ 4. 1980
Линогравюра. 49×38
ДХВ
ИЗ СЕРИИ «ТАБАКОВОДЫ». 1980
Цв. офорт, сухая игла. 60×52
ДХВ
ДЮБЕК
НА ПОЛЕВОМ СТАНЕ

Баранов Константин Яковлевич
Род. 1910
Заслуженный деятель искусств Казахской ССР
РЕМОНТ СЕТЕЙ. ИЗ ТРИПТИХА «РЫБАЧКИ БАЛХАША». 1971
Цв. линогравюра. 45×54
ДХВ
ПОРТРЕТ АБАЯ. 1971
Литография. 39,5×28,5
ДХВ
ПОРТРЕТ ДЖАМБУЛА. 1971
Линогравюра. 39,5×28,5
ДХВ
ИЗ СЕРИИ «АЛМААТИНСКИЕ ЯБЛОКИ». 1970—1972
Линогравюра
ДХВ
РАССКАЗ АПА. 68×46
В САДУ. 69×47

Бахтыгалиев Аман Бахтыгали-улы
Род. 1945
МАНГЫШЛАК. 1979
Цв. автолитография. 46×57
ДХВ
УТРО. 1979
Цв. литография. 56×57
ДХВ
ЛЮДИ. 1980
Цв. литография. 65×60
ДХВ

Бейсембинова Елена Сергеевна
Род. 1941
ИЗ СЕРИИ «ВДОХНОВЕНИЕ». 1980
Автолитография. 44×35
ДХВ
ПЕСНЯ
РАДОСТЬ
РАСКРЫТОЕ ОКНО
МАТЬ-ВЕСНА

Бибин Александр Иванович
Род. 1939
БЕЖИТ ЖЕРЕБЕНОК В МОЮ СТЕПЬ 1980
Литография. 39×42
ДХВ

Великанова Регина Васильевна
1894—1972
ВЕРШИНЫ ПРОВОЖАЮТ СОЛНЦЕ 1967
Б., пастель. 48×63,5
ГМИК
ЗИМНИЙ ГОРОД. 1967
Б., пастель. 49,5×55
ГМИК
СОЛНЕЧНЫЙ ЛУЧ В НОЯБРЕ. 1968
Б., пастель. 49×49
ГМИК

Величко Панко Георгиевич
Род. 1930
ИЗ СЕРИИ «КУХНЯ ДОМОСТРОЕНИЯ». 1976
Линогравюра
ДХВ
КУХНЯ ДОМОСТРОЕНИЯ. 38×48
УТРО ПАВЛОДАРА. 40×55
АРМАТУРЩИКИ. 41×54

Воронин Иван Егорович
Род. 1939
КОКЧЕТАВ. СОРТИРОВОЧНАЯ. 1975
Акватинта, сухая игла. 49×64
ДХВ
НОЧНАЯ УБОРКА. 1. 1979
Цв. офорт, акватинта. 47×65,5
ДХВ
НОЧНАЯ УБОРКА. 2. 1979
Цв. офорт, акватинта. 48×64,5
ДХВ
СПОРТПЛОЩАДКА. БУРОВАЯ. 1979
Офорт, акватинта. 54×60
ДХВ

Гаев Николай Степанович
Род. 1921
Народный художник Казахской ССР
ОТЧАЯНИЕ. ИЗ СЕРИИ «ВОСПОМИНАНИЕ БОЛЬШЕВИКА» 1960
Линогравюра. 67,5×60
ГМИК
ПОХОД. ИЗ СЕРИИ «ЦЕЛИНА». 1962
Линогравюра. 39,7×58,6
ГМИК
ЛИКБЕЗ. 1969
Линогравюра. 49×62
ГМИК
БАЙКОНУР. 1970
Монотипия, офорт. 92,5×74,4
ГМИК
ЮВЕЛИРЫ. ИЗ СЕРИИ «МЫ СТРОИМ ДОМА». 1975
Офорт, акватинта. 50×66
ДХВ
ЦЕЛИНА. ТРИПТИХ. 1979
Офорт, монотипия. 48×64
ДХВ
НИВА
ПЕСНЯ
КОЛЫБЕЛЬ
ПОРТРЕТ ДЕЛЕГАТА XIV СЪЕЗДА КОМПАРТИИ КАЗАХСТАНА Г. ЗАДЕРИЕНКО. 1979
Автолитография. 59×50
ДХВ

Говорова Елизавета Антоновна
1893—1974
Заслуженный деятель искусств Казахской ССР
ЕЛИ НА КРАЮ ОБРЫВА. 1958
Б., тушь. 44×56
ГМИК
В ГОРНЫХ ЗАРОСЛЯХ. 1962
Б., тушь. 60×43
ГМИК
РОЖДЕНИЕ ИСТОЧНИКА. ИЗ СЕРИИ «ГОРНЫЙ ПЕЙЗАЖ КАЗАХСТАНА» 1965
Б., тушь. 61×41
ГМИК

Говорова Татьяна Николаевна
Род. 1921
СЕРИЯ «ЛЕНИНГРАДЦЫ — ДЕТИ МОИ». 1967
Линогравюра
ДХВ
ДОРОГА ЖИЗНИ. 60×70
НЕСМОТРЯ НА ПОТЕРИ. 63,5×46
ОГОНЬ ПО ВРАГУ. 65×46
НОЧНОЙ ДОЗОР. 74×55,5
ВЕЗДЕ, ГДЕ ТРУДНО (ЖЕНСКАЯ БРИГАДА). 74×50,5
ДЖАМБУЛ. 60×70

Гурьев Альберт Анатольевич
Род. 1937
ИЗ СЕРИИ «ПЕСНИ КАЗАХСКИХ ВОИНОВ ЖЫРАУ». 1970
Офорт
ГМИК
ДРУЖИННЫЙ ПЕВЕЦ. 71×80,5
ПОБЕДИТЕЛЬ. 72×64,5
ПОРТРЕТ ПОЭТА О. СУЛЕЙМЕНОВА 1976
Цв. линогравюра. 50×60
ДХВ
ПОРТРЕТ АКТЕРА М. САДАГАШВИЛИ. 1980
Цв. офорт. 49×63
ДХВ
ПИСАТЕЛЬ И ФИЛОСОФ ПАК ИР 1980
Цв. линогравюра. 64×51
ДХВ

Джумагалиев Амир Шакуевич
Род. 1939
ИЗ СЕРИИ «СПОРТ». 1979
Линогравюра
ГМИК
БАЙГА. 33×71
НА ИППОДРОМЕ. 41,5×71

Дмитриев Валентин Дмитриевич
Род. 1926
МАНГЫШЛАК. 1973
Б., акв. 43×56
ГМИК
ТИШИНСКИЙ РУДНИК. 1980
Б., акв. 48×67
ДХВ
ОКРЕСТНОСТИ КЕНТАУ. 1980
Б., акв. 48×69
ДХВ

Дроздов Александр Петрович
Род. 1921
ЗИМНЕЕ УТРО. 1973
Цв. офорт. 44,7×65
ДХВ
ГОЛУБОЙ ЗАЛИВ ОЗЕРА БОРОВОЕ 1974
Офорт. 43×64
ДХВ
В ГОРАХ. 1979
Офорт. 49×32
ДХВ
ПЕРВАЯ БОРОЗДА. ИЗ СЕРИИ «ОСВОЕНИЕ ЦЕЛИНЫ». 1979
Б., пастель. 45×62
ДХВ
ПРИЕМ И МОЙКА КРУПНЫХ РЫБ. ИЗ СЕРИИ «ТРУЖЕНИКИ ГУРЬЕВСКОГО РЫБКОМБИНАТА ИМЕНИ В. И. ЛЕНИНА». 1979
Мягкий лак. 65×45
ДХВ
ПРЕДГОРЬЕ ЗАИЛИЙСКОГО АЛАТАУ. 1980
Смешанная техника. 35×80
ДХВ

Дужнова Жанна Яковлевна
Род. 1942
ПОРТРЕТ ЮРИСТА Г. ДОСАНОВОЙ 1981
К., пастель. 90×70
ДХВ

Дячкин Андрей Андреевич
Род. 1930
ИЗ СЕРИИ «КАЗАХСТАНСКИЕ ПРОСТОРЫ». 1969
Акватинта
ГМИК
МАГНИТКА. 90×60
КАСПИЙ. 85×56,5
НАТЮРМОРТ С ЧЕРТОПОЛОХО 1975
Монотипия. 77,5×55
ГМИК
МИРАЖ. ИЗ СЕРИИ «ГДЕ-ТО У ГРАНИЦЫ». 1975
Офорт. 61×75
ГМИК
СЕЛЕЗАЩИТНЫЙ ЛАГЕРЬ. 1978
Б., пастель. 68×48
ДХВ
ВЫСОКО В ГОРАХ. 1978
Б., пастель. 63×48
ДХВ
АЛМА-АТА. 1980
Офорт, акватинта. 78×51
ДХВ
ЭКИБАСТУЗ. 1980
Офорт, акватинта. 63×50
ДХВ

Ержанов Мэлс Тулекович
Род. 1931
КИШЛАК ГОФИЛОБАД. 1967
Б., акв. 60,2×45
ГМИК
МАТЕРИНСТВО. 1971
Линогравюра. 63,5×48
ГМИК

Закиров Каирбай Конысбаевич
Род. 1945
СЧАСТЬЕ УЛБАЛЫ. ТРИПТИХ. 19
Цв. литография. 36×39 (2); 39×3
ДХВ
УТРО. ИЗ СЕРИИ «ДИАЛОГ». 19
Цв. литография. 41×41
ДХВ

Зальцман Павел Яковлевич
Род. 1912
Заслуженный деятель искусств Казахской ССР
АЗИАТСКИЕ КОСТРЫ. 1965
Б., акв. 85,5×63
ГМИК
ПРЕДЧУВСТВИЕ ГОР. 1965
Б., акв. 86×64,5
ГМИК
УТРО. 1972
Б., акв. 73×51
ГМИК
ПОРТНИХИ. 1980
Б., акв. 65×86
ДХВ
СТРОЙОТРЯД. 1980
Б., акв. 65×90
ДХВ

Иманасов Валерий Николаевич
Род. 1950
ИЗ СЕРИИ «ПОЭТЫ, НЕ ПРИШЕДШИЕ С ВОЙНЫ». 1975
Литография. 55×85
ДХВ
КОМИССАР
М. КУЛЬЧИЦКИЙ
П. КОГАН

Иристаев Эргеш
Род. 1940
ЖИЗНЬ. ТРИПТИХ. 1973
Цв. линогравюра. 19×18,9 (2); 18,7×21,8
ГМИК
МАТЕРИ
ВРЕМЯ
НАСЛЕДНИКИ

Исабаев Исатай Нурышевич
Род. 1936
ИЗ СЕРИИ «БЫТ КАЗАХСКОГО НАРОДА». 1971
Офорт
ГМИК
ЧАБАНЫ. 49,2×61
ГОСТЬ. 49,2×59,5
КОК-ПАР. 49,3×58,5
МАСТЕРИЦЫ. 49,3×58,5
ИЗ СЕРИИ «КОБЛАНДЫ-БАТЫР» 1978
Цв. литография
ДХВ
ПРОВОДЫ. 52,5×57,3
РОЖДЕНИЕ БАТЫРА. 53,5×70,5

Исмаилов Аубакир
Род. 1913
Заслуженный деятель искусств Казахской ССР
КАПЧАГАЙСКИЕ ДАЛИ. 1980
Б., акв. 68×80
ДХВ

Кастеев Абылхан
1904—1973
Народный художник Казахской ССР, лауреат Государственной премии Казахской ССР
ПОРТРЕТ ЮНОГО АБАЯ. 1945
Б., акв. 57×35
ГМИК
В ГОРАХ КАЗАХСТАНА. 1951
Б., акв. 57×52,5
ГМИК
ЗДЕСЬ ВЫРАСТИМ ХЛЕБ. 1956
Б., акв. 36×52
ГМИК
ЦВЕТУЩИЕ САДЫ. 1958
Б., акв. 35,5×51
ГМИК
СОКОЛОВСКО-САРБАЙСКИЙ РАЗРЕЗ. 1962
Б., акв. 45×60
ГМИК
ДОЛИНА РЕКИ ЧИЖИН. 1963
Б., акв. 57×35
ГМИК
СКВАЖИНА ЖЕТЫБАЙ. 1965
Б., акв. 36,5×58
ГМИК
КУМЫСНАЯ ФЕРМА. 1967
Б., акв. 37×57
ГМИК

Квачко Иван Егорович
Род. 1926
СКАЛЫ ЧАРЫНА. 1973
Б., гуашь. 41×47
ГМИК
ГОЛУБЫЕ ЕЛИ. 1974
Б., гуашь. 46,5×53
ГМИК
ОСЕНЬ. 1974
К., гуашь. 56×46
ДХВ
УТРО. ИЗ СЕРИИ «ГОРЫ ЗОВУТ» 1977
К., гуашь. 37×53
ГМИК

Кенжебаев Чингиз Бейсембаевич
Род. 1927
ИЗ СЕРИИ «ЛЮДИ МОЕГО АУЛА» 1960
Цв. линогравюра
ГМИК
МАТЬ. 38×61,5
НА ТОКУ. 35,5×63

Кисамединов Макум Мустахович
Род. 1939
Лауреат премии Ленинского комсомола Казахской ССР
СЕРИЯ «МАХАМБЕТ». 1973
Линогравюра
ГМИК
КОМПОЗИЦИИ I, II, IV, V, VI 30,2×30,1
КОМПОЗИЦИЯ III. 45×30
МАТЬ. ИЗ СЕРИИ «ОБРАЗЫ ОДНОЙ ЖИЗНИ». 1974
Автолитография. 52×40
ГМИК
ИЗ СЕРИИ «ЗЕМЛЯ И ЛЮДИ». 1979
Линогравюра
ГМИК
ОЖИДАНИЕ. КОМПОЗИЦИЯ I 51,8×53,5
ОЖИДАНИЕ. КОМПОЗИЦИЯ II 51,8×53,5
БУРАН. 51,3×69
ВСТРЕЧА. 51,8×69,3
ДАСТАРХАН — ЧАСТИЦА ОБЩЕЙ ПОЛНОТЫ. ИЗ СЕРИИ «ПЛЕМЯ МОЛОДОЕ». 1980
Гравюра. 50×49
ДХВ

Козлов Сергей Васильевич
Род. 1928
ГОЛУБЫЕ ЛОШАДКИ. 1977
Б., акв. 53×62
ГМИК
ВЕЧЕР В ПРЕДГОРЬЯХ. 1980
Б., акв., пастель. 48×60
ДХВ

Криушин Петр Михайлович
Род. 1940
У ЮРТЫ. 1975
Б., акв. 43×59
ГМИК
В ДОРОГУ. 1976
Б., акв. 43×59,5
ГМИК
РАЗДУМЬЕ. 1977
Б., акв. 55×53
ГМИК

Леонтьев Леонид Павлович
Род. 1913
Народный художник Казахской ССР
АЛЬ-ФАРАБИ. 1973
Б., уголь. 80×61
ГМИК

Мухатов Табылды
Род. 1947
ИЗ ИЛЛЮСТРАЦИИ К КНИГЕ ШУРЕКОВА «ИСАТАЙ-МАХАМБЕТ» 1976
Офорт
ГМИК
ЛИСТ 1. 25,5×20
ЛИСТ 2. 26,5×19,7
ЛИСТ 3. 25,5×20
ИЛЛЮСТРАЦИИ К СТИХАМ МАХАМБЕТА УТЕМИСОВА. 3 ЛИСТА. 1979—1980
Офорт. 40,4×46
ГМИК

Оспанов Канафия Бужинович
Род. 1941
АЛМА-АТИНСКИЙ ДОМОСТРОИТЕЛЬНЫЙ КОМБИНАТ. ИЗ СЕРИИ «КАЗАХСТАН В IX ПЯТИЛЕТКЕ». 1974
Б., акв. 52,5×48,5
ГМИК

Пак Борис Петрович
Род. 1935
ИЗ СЕРИИ «АЛАТАУ». 1969
Линогравюра
ГМИК
СЧАСТЬЕ. 42×58
ЭХО. 46×58
СТЕПНОЙ ВОДОЛАЗ. ИЗ СЕРИИ «КАНАЛ ИРТЫШ — КАРАГАНДА» 1970
Линогравюра. 53,2×61
ГМИК
ИЗ СЕРИИ «САРЫ-АРКА». 1972
ГМИК
ОПЕРАТОР
Офорт. 49×59
ЯБЛОНЯ
Линогравюра. 42×60
ПОЛДЕНЬ
Линогравюра. 56×46

Поляков Василий Петрович
Род. 1930
ВОЗВОДИТСЯ КУПОЛ. 1971
Б., акв. 47×67
ГМИК

НА СТРОЙКЕ. 1975
Б., акв. 53×63
ГМИК

Растопчин Николай Георгиевич
Род. 1950
ШАХТЕРСКИЙ ТРУД. 1975
Б., тушь, перо. 54,5×34
ГМИК
ПРОСПЕКТ НУРКЕНА АБДИРОВА
1976
Б., тушь, перо. 51×67
ГМИК
КАРАГАНДА — КОСМИЧЕСКАЯ
ГАВАНЬ. 1979
Офорт. 49,5×64,7
ГМИК

Рахимов Хайдар
1917—1980
У СЕТЕЙ. ИЗ СЕРИИ
«ТРУД РЫБАКОВ». 1965
Линогравюра. 74×52
ГМИК
У ПИРСА. ИЗ СЕРИИ
«РЫБАКИ УРАЛА — КАСПИЯ». 1967
Линогравюра. 49×62,5
ГМИК

Рахманов Адиль Сабденович
Род. 1942
ИЗ СЕРИИ «МАТЬ МОЕГО
ПОКОЛЕНИЯ». 1967
Автолитография
ГМИК
ПРОВОДЫ. ВОЙНА. 72,5×61
СМЕРТЬ ОТЦА. 69×58
ИЗ СЕРИИ «СЕМЬЯ». 1979
Офорт. 52×69
ДХВ
ПРОГУЛКА
ОБЕД
ЭТЮД

Сидоркин Евгений Матвеевич
Род. 1930
Заслуженный деятель искусств
Казахской ССР, лауреат
Государственной премии
Казахской ССР
ИЗ СЕРИИ «КАЗАХСКИЕ
НАЦИОНАЛЬНЫЕ ИГРЫ». 1963
Литография
ГМИК
КОК-ПАР. 72×95
БАЙГА. 95×72
КЫЗ-КУУ. 72×95
ИЗ СЕРИИ «ЧИТАЯ САКЕНА
СЕЙФУЛЛИНА». 1964
Цв. литография
ГМИК
КОЛЫБЕЛЬНАЯ. 52,8×72,3
СКОРБЬ. 78×61
ПОРТРЕТ С. СЕЙФУЛЛИНА
99,7×74,7
ПОРТРЕТ СТУДЕНТКИ. 1974
Б., уголь. 68×48
ДХВ

М. АУЭЗОВ И ЕГО ГЕРОИ. 1977
Автолитография. 74×64
ГМИК
ТУРСУН-АЖЕ. 1977
Б., уголь, пастель. 59×66
ДХВ
ПОРТРЕТ ВЕТЕРАНА
8-й ГВАРДЕЙСКОЙ ДИВИЗИИ,
ГВАРДИИ КАПИТАНА
МАНСУРА ИСМАИЛОВА. 1977
Б., пастель, соус, гуашь. 56×47
ДХВ
СЕРИЯ «НА ЗЕМЛЕ
КАЗАХСТАНСКОЙ». 1980
Офорт
ДХВ
ГОСТЕПРИИМСТВО. 65×50
ТЕМИРТАУ. 65×50
НАД БАЙКОНУРОМ. 52×66
ЦЕЛИНА. 60×52

Соков Георгий Михайлович
Род. 1941
ВОСПОМИНАНИЕ (ПОРТРЕТ
ПЕРВОЦЕЛИННИКА
Г. СЕКСЕНОВА). 1979
Литография. 59×39
ДХВ

Табылдиев Балтабай
Род. 1940
ПЕСНЯ. 1980
Офорт. 47×34
ДХВ

Темиргалиев Марлен
1936—1971
ВЕЧЕРЕЕТ. 1970
Б., акв. 50×70
ГМИК
МОРОСИТ. 1970
Б., акв. 78×57
ГМИК
ОСЕННЯЯ АЛЛЕЯ. 1970
Б., акв. 58×78
ГМИК
ГОРЫ ГОЛУБЫЕ. 1970
Б., акв. 50,5×72,5
ГМИК
МАЗАРЫ. 1970
Б., акв. 51×72,5
ГМИК
КУРДАЙСКИЙ ПЕРЕВАЛ. 1970
Б., акв. 72,5×51
ГМИК

Тимофеев Василий Васильевич
Род. 1943
ИЗ СЕРИИ «РЫБАКИ
ПРИБАЛХАШЬЯ». 1974
Линогравюра. 40,5×52,8
ГМИК
СЧАСТЬЕ РЫБАКА
КОПТИЛЬНЫЙ ЦЕХ
ИЗ СЕРИИ «ЧЕРТЫ ПОКОЛЕНИЙ»
1976—1977
Линогравюра
ДХВ
РАЗДУМЬЕ. 31×63

ПЕРВОПРОХОДЦЫ. 31×62
ПЕРВАЯ ПЯТИЛЕТКА. 32×62

Утемисов Саламат Утемисович
Род. 1939
ИЗ СЕРИИ
«ВОЗРОЖДЕННАЯ СТЕПЬ»
1979—1980
Линогравюра
ДХВ
ХЛЕБ. 45×56
ЧИМКЕНТСКИЙ
СВИНЦОВЫЙ
47×58,5
УТРО. 44×63

Харин Юрий Семенович
Род. 1937
БРИГАДА. 1977
Б., акв. 64,5×59,5
ГМИК
СЕМЬЯ ЧАБАНА. 1980
Б., акв. 63×88
ДХВ

**Ходжиков Кулахмет
Конгыр-Ходжаевич**
Род. 1914
Заслуженный деятель искусст
Казахской ССР
УТРО АЛАТАУ. 1976
Б., акв. 38×67
ДХВ

**Ходжиков Ходжа
Конгыр-Ходжаевич**
1910—1954
ЖИВОТНОВОДЫ ДАЮТ
ОБЯЗАТЕЛЬСТВА
1930-е
Б., акв. 58×82
ГМИК
МОЛОТЬБА. 1937
Б., акв. 58×78
ГМИК

Чубук Эдуард Васильевич
Род. 1939
СТАНОВЛЕНИЕ. 1981
Б., тушь. 72×51
ДХВ
РАЗВИТИЕ. 1981
Б., тушь. 72×51
ДХВ

Чувылко Борис Иванович
Род. 1938
ИЛЛЮСТРАЦИИ
К КНИГЕ Д. РЕМПЕЛЯ
«ПЕРСТЕНЬ РУСАЛКИ»
1973
Б., темпера
ГМИК
ФРОНТИСПИС. 29×21,6
РУСАЛКА. 28,5×23
МАТЬ-РЕКА. 29,5×22
КОННИЦА. 29×21,5

ТЕАТРАЛЬНО-ДЕКОРАЦИОННОЕ ИСКУССТВО

Бальхозин Игорь Борисович
Род. 1913
Заслуженный деятель искусств Казахской ССР
ЭСКИЗЫ ДЕКОРАЦИЙ К СПЕКТАКЛЮ ПО ПЬЕСЕ К. БЕХОЖИНА «ВЕЛИКИЙ ПЕРЕВАЛ» 1973
К., гуашь
ГМИК
СТАН ДЖУНГАР. 55,5×75
СТАН АБЛАЙ ХАНА. 55×75
ЭСКИЗ ДЕКОРАЦИИ К СПЕКТАКЛЮ ПО ПЬЕСЕ Н. АНОВА «НАДЕЖДА ГОРИТ ВПЕРЕДИ». 1977
Б., гуашь. 52×83
ДХВ
ЭСКИЗ ДЕКОРАЦИИ К СПЕКТАКЛЮ ПО ПЬЕСЕ З. ШАШАКИНА «ТОКАШ БОКИН». 1977
Б., гуашь. 52×82
ДХВ

Бейсембинов Арсен Сарсенович
Род. 1940
ЭСКИЗЫ К МУЛЬТФИЛЬМУ «КОСМИЧЕСКИЕ ПРИКЛЮЧЕНИЯ ДЖИНА И ДЖИНДЫ-БАТЫРА» (2) 1976
Б., гуашь, аппликация. 57×72; 56×76
ДХВ
ЭСКИЗЫ К МУЛЬТФИЛЬМУ «СЧАСТЬЕ КАДЫРА» (2). 1977
Б., гуашь, аппликация. 60×80
ДХВ

Бейсембинова Елена Сергеевна
Род. 1941
ЭСКИЗ К МУЛЬТФИЛЬМУ «БЕЛЫЙ ВЕРБЛЮЖОНОК». 1977
Б., гуашь. 28×41
ДХВ
ЭСКИЗЫ К МУЛЬТФИЛЬМУ «НА ПРИГОРКЕ». 1980
Б., гуашь
ДХВ
ЗИМА. 60,5×86,5
ЛЕТО. 60×85

Вайншток Юрий Менделевич
Род. 1924
АВАРИЯ НА ШАХТЕ. ЭСКИЗ К КИНОФИЛЬМУ «В ТЕ ДНИ». 1965
Б., акв. 34×67
ДХВ

Даненов Жакен Жумагалиевич
Род. 1949
ЭСКИЗЫ К МУЛЬТФИЛЬМУ «ХОДЖА-НАСЫР-СТРОИТЕЛЬ». 1971
Смешанная техника
ГМИК
ПЛАЧУЩИЙ МАЛЬЧИК. 41×56
МАТЬ С ДЕТЬМИ НА АРБЕ. 44×69
ЭСКИЗЫ К МУЛЬТФИЛЬМУ «СОРОК НЕБЫЛИЦ» (2). 1977
Б., гуашь. 40×55
ДХВ
ЭСКИЗЫ К МУЛЬТФИЛЬМУ «ПЕСНЯ СТЕПЕЙ» (3). 1980
Х., м. 50×70
ДХВ

Зальцман Павел Яковлевич
Род. 1912
Заслуженный деятель искусств Казахской ССР
ЭСКИЗЫ К КИНОФИЛЬМУ «БОТАГОЗ». 1958
ГМИК
ЮРТА ИТБАЯ
Б., м., тушь. 33×45,5
АНТРЕСОЛЬ
К., м. 35×49,5
ЭСКИЗ ЗАНАВЕСА К КИНОФИЛЬМУ «ПЕРВЫЙ КОНЦЕРТ». 1960
К., м. 35×49,5
ГМИК
ЭСКИЗЫ ДЕКОРАЦИЙ К КИНОФИЛЬМУ «АЛЬ-ФАРАБИ» (2) 1970
Б., тушь. 64×92; 43×79
ДХВ
МАСКИ. ИЗ СЕРИИ «СТАРЫЙ ПОРТ». 1977
Б., акв. 73×50,8
ГМИК

Ибрагимов Пайзрахман Насырович
Род. 1936
ЭСКИЗЫ ДЕКОРАЦИЙ К СПЕКТАКЛЮ ПО ПЬЕСЕ А. АШИРОВА «МУКАМЧИ» (2) 1976
Б., гуашь. 56×80
ДХВ
ЭСКИЗ ДЕКОРАЦИИ К СПЕКТАКЛЮ ПО ПЬЕСЕ Х. АБДУЛЛИНА «БУРЯ». 1980
Смешанная техника. 60×78
ДХВ

Исмаилова Гульбарам Аубакировна
Род. 1943
ЭСКИЗ ДЕКОРАЦИИ К ТРАГЕДИИ Ф. ШИЛЛЕРА «МАРИЯ СТЮАРТ» 1977
Фанера, м. 100×100
ДХВ
ЭСКИЗ ДЕКОРАЦИИ К БАЛЕТУ И. СТРАВИНСКОГО «ВЕСНА СВЯЩЕННАЯ». 1977
Фанера, м. 100×100
ДХВ

Исмаилова Гульфайрус Мансуровна
Род. 1929
Заслуженный деятель искусств Казахской ССР
ЭСКИЗЫ КОСТЮМОВ К ПЬЕСЕ Г. МУСРЕПОВА «КОЗЫ-КОРПЕШ И БАЯН-СЛУ». 1971
Б., гуашь, темпера. 75×80
ДХВ
ЭСКИЗЫ ДЕКОРАЦИЙ К БАЛЕТУ Е. БРУСИЛОВСКОГО «КОЗЫ-КОРПЕШ И БАЯН-СЛУ» (4). 1971
Б., гуашь, темпера. 70×100
ДХВ, ГМИК
ЭСКИЗЫ КОСТЮМОВ К ОПЕРЕ С. МУХАМЕДЖАНОВА «ЖУМБАК-КЫЗ». 1972
Б., гуашь. 91×107
ДХВ
ЭСКИЗЫ КОСТЮМОВ К ОПЕРЕ Д. ПУЧЧИНИ «ЧИО-ЧИО-САН» (2) 1974
Б., гуашь. 58×79
ДХВ
ЭСКИЗЫ ДЕКОРАЦИЙ К ОПЕРЕ Е. РАХМАДИЕВА «АЛПАМЫС» (2) 1977
Х., темпера. 76×100
ДХВ

Калмыков Сергей Иванович
1891—1967
КОЛДУНЬЯ. 1940-е
Х., м. 70,5×54,5
ГМИК
УЛИЧНАЯ КРАСАВИЦА. ИЗ ЦИКЛА «ПРОГУЛКИ ПО УЛИЦАМ». 1945
К., м. 28,3×17,5
ГМИК
ЭСКИЗЫ ДЕКОРАЦИЙ К БАЛЕТУ «ЛУННЫЙ ДЖАЗ» (2). 1947
Б., м. 48,5×59,5
ГМИК

Карсакбаев Идрис Есенгалиевич
Род. 1932
Лауреат Государственной премии Казахской ССР
ЭСКИЗЫ ДЕКОРАЦИЙ К КИНОФИЛЬМУ «ТРАНССИБИРСКИЙ ЭКСПРЕСС» 1976
К., гуашь, темпера. 45×30
ДХВ
ВАГОН
КВАРТИРА ФАНА
ЭСКИЗЫ ДЕКОРАЦИЙ К КИНОФИЛЬМУ «ГОНЦЫ СПЕШАТ» (4). 1980
К., гуашь, темпера. 68×87
ДХВ

Колоденко Владимир Михайлович
1907—1980
Заслуженный артист Казахской ССР
ЭСКИЗЫ ДЕКОРАЦИЙ К ОПЕРЕ Е. БРУСИЛОВСКОГО «ЕР-ТАРГЫН» 1966
Х., м. 71×81
СТАВКА
ДХВ
ЛАГЕРЬ ТАРГЫНА
ГМИК
ЭСКИЗЫ КОСТЮМОВ К ОПЕРЕ Е. БРУСИЛОВСКОГО «ЕР-ТАРГЫН (3) 1966
К., гуашь, бронза, серебро. 50×26,5
ГМИК

Корогодин Игорь Николаевич
Род. 1938
ЭСКИЗЫ ДЕКОРАЦИЙ
К СПЕКТАКЛЮ ПО ПЬЕСЕ
В. МАЯКОВСКОГО
«МИСТЕРИЯ-БУФФ». 1966
Б., гуашь. 80×104
ГМИК
АД
УХОДЯЩАЯ РОССИЯ
ЭСКИЗ ДЕКОРАЦИИ
К СПЕКТАКЛЮ ПО ПЬЕСЕ
С. БОРОДИНА «ЗВЕЗДЫ
НАД САМАРКАНДОМ». 1971
Х., смешанная техника. 91×129,5
ГМИК
ЭСКИЗ КОСТЮМОВ К ОПЕРЕ
М. ТУЛЕБАЕВА «БИРЖАН И САРА»
1976
Смешанная техника. 85×55
ДХВ
ЭСКИЗЫ ДЕКОРАЦИЙ К ОПЕРЕ
Т. ХРЕННИКОВА «В БУРЮ». 1979
Смешанная техника. 80×80
ДХВ

Мамбекова Раушан Багдатовна
Род. 1950
ЭСКИЗЫ К МУЛЬТФИЛЬМАМ
«ПО МОТИВАМ КАЗАХСКИХ
НАРОДНЫХ СКАЗОК» (3). 1980
Б., гуашь. 59×85
ДХВ

Молдабеков Айтымбай
Род. 1924
ЭСКИЗ ДЕКОРАЦИИ К ОПЕРЕ
Н. РИМСКОГО-КОРСАКОВА
«КАЩЕЙ БЕССМЕРТНЫЙ». 1957
К., гуашь. 50×70,5
ГМИК
ЭСКИЗЫ ДЕКОРАЦИЙ К БАЛЕТУ
В. ВЕЛИКАНОВА «КАМБАР
И НАЗЫМ» (2). 1959
Б., гуашь. 53,5×79,5; 54,5×78,7
ГМИК

Мун Виктор Васильевич
Род. 1951
ЭСКИЗЫ КОСТЮМОВ
К КИНОФИЛЬМУ «СОЛЬ» (2). 1979
Б., гуашь, пастель. 60×75
ДХВ

Ненашев Анатолий Иванович
1903—1967
Заслуженный деятель искусств
Казахской ССР, лауреат
Государственной премии СССР
ЭСКИЗ ДЕКОРАЦИИ
К СПЕКТАКЛЮ ПО ПЬЕСЕ
В. МАССА и Н. КУЛИЧЕНКО
«САДЫ ЦВЕТУТ». 1940
Б., гуашь. 34,5×43,5
ГМИК
ЭСКИЗЫ ДЕКОРАЦИЙ К ОПЕРЕ
А. ЖУБАНОВА И Л. ХАМИДИ
«ТОЛЕГЕН ТОХТАРОВ» (3). 1963
Б., гуашь. 32×47
ДХВ

Пак Константин Ефремович
Род. 1924
ЭСКИЗ ДЕКОРАЦИИ К ПЬЕСЕ
ТОН ДОН ХЕКА «ОН ДАР ДЕН»
1974
Б., гуашь. 49×62
ДХВ
ЭСКИЗ ДЕКОРАЦИИ
К СПЕКТАКЛЮ ПО ПЬЕСЕ ЦАЙ ЕНА
«СИМ ЧЕН ДЕН». 1979
Б., гуашь. 70×100
ДХВ
ЭСКИЗ КОСТЮМОВ
К СПЕКТАКЛЮ ПО ПЬЕСЕ ЦАЙ ЕНА
«СИМ ЧЕН ДЕН». 1979
Б., гуашь. 50×70
ДХВ

Сахи Р. (Романов Сахи)
Род. 1926
Заслуженный деятель искусств
Казахской ССР
ЭСКИЗЫ ДЕКОРАЦИЙ
К КИНОФИЛЬМУ «У ПОДНОЖЬЯ
НАЙЗАТАСА» (2). 1970
К., гуашь, пастель. 78×100
ДХВ
ЭСКИЗ ДЕКОРАЦИИ
К КИНОФИЛЬМУ «КУЛАГЕР». 1972
К., гуашь. 59,7×79,7
ГМИК

Сулеев Дуйсен Токбергенович
Род. 1936
ЭСКИЗЫ ДЕКОРАЦИЙ К ОПЕРЕ
Е. БРУСИЛОВСКОГО
«КЫЗ-ЖИБЕК» (3). 1979
Б., гуашь, темпера. 78×58
ДХВ

Сыдыханов Абдрашид Аронович
Род. 1937
ЖЕНЩИНА У ДЕРЕВА. ЭСКИЗ
ДЕКОРАЦИИ К КИНОФИЛЬМУ
«КУЛАГЕР». 1972
Б., акв. 36×48
ГМИК
ЭСКИЗ ДЕКОРАЦИИ
К КИНОФИЛЬМУ «ЛЮБИМАЯ»
1975
Б., гуашь. 35×53
ГМИК
ЭСКИЗЫ ДЕКОРАЦИЙ
К КИНОФИЛЬМУ «СОЛНЕЧНАЯ
ПОЛЯНА» (3). 1976
Б., гуашь. 59×79
ДХВ
ЭСКИЗЫ ДЕКОРАЦИЙ
К КИНОФИЛЬМУ «ОДНАЖДЫ
И НА ВСЮ ЖИЗНЬ» (3). 1978
Б., гуашь, темпера. 45×90
ДХВ

Туяков Есенгельды Жумагулович
Род. 1948
ЭСКИЗ ДЕКОРАЦИИ К ОПЕРЕ
Г. ЖУБАНОВОЙ «ЕНГЛИК КЕБЕК»
1980
Х., м. 110×80
ДХВ

Хайдаров Амен Абжанович
Род. 1923
Заслуженный деятель искусст
Казахской ССР, лауреат
Государственной премии
Казахской ССР
ЭСКИЗЫ К МУЛЬТФИЛЬМУ
«ЛЕЙЛА И МЕДЖНУН» (6). 19
Б., гуашь. 39×52
ДХВ

Хасанов Ерсаин
Род. 1939
ЭСКИЗ ДЕКОРАЦИИ
К ТЕЛЕСПЕКТАКЛЮ ПО ПЬЕС
А. САРАЕВА «ЧРЕЗВЫЧАЙНО
ПОРУЧЕНИЕ». 1980
К., темпера. 50×70
ДХВ

**Ходжиков Кулахмет
Конгыр-Ходжаевич**
Род. 1914
Заслуженный деятель искусс
Казахской ССР
ЭКИЗЫ ДЕКОРАЦИЙ
К КИНОФИЛЬМУ «ДЖАМБУ
1943
Б., кар. 21×83; 17×81,5
ГМИК
ЭСКИЗЫ ДЕКОРАЦИЙ
К КИНОФИЛЬМУ
«МЫ ИЗ СЕМИРЕЧЬЯ». 1957
Б., акв.
ГМИК
КВАРТИРА ВИНОГРАДОВ
27,7×34,5
ЮРТА АБАЯ. 28×35,6
ЭСКИЗ ДЕКОРАЦИИ
К КИНОФИЛЬМУ «АЛДАР-КО
1964
Б., акв. 34,5×75
ГМИК

Яшнев Евгений Лифанович
Род. 1938
ЭСКИЗЫ ДЕКОРАЦИЙ
К СПЕКТАКЛЮ ПО ПЬЕСЕ
З. САГАНОВА И Л. ЖДАНО
«СОЛДАТСКИЙ КОТЕЛОК» (
Смешанная техника. 60×152
ДХВ

ДЕКОРАТИВНО-ПРИКЛАДНОЕ ИСКУСС

Абеуов Омеркелды Мухтаро
Род. 1948
ГОБЕЛЕН «ПЕСНЯ О КОУНРА
1980
Шерсть. 160×345
ДХВ

Анисимова Любовь Андреев
Род. 1946
ГОБЕЛЕН «ХЛЕБ И ПЕСНЯ». 1
Шерсть. 180×100
ДХВ

Байкушикова-Туякова Кульшарим Мусаевна
Род. 1949
ГОБЕЛЕН «ПРАЗДНИК». 1980
Шерсть. 280×177
ДХВ

Балдано Суренжав
Род. 1930
ВАЗЫ ДЕКОРАТИВНЫЕ (5). 1972
Дерево, резьба
ДХВ

Ботвин Анатолий Иванович
Род. 1946
ГОБЕЛЕН «ЦЕЛИННАЯ СИМФОНИЯ». 1979
Шерсть. 230×150
ДХВ
ГОБЕЛЕН «ПОЛЕТ». 1980
Шерсть. 280×168
ДХВ

Брякин Иван Кузьмич
Род. 1927
КОМПЛЕКТ УКРАШЕНИЙ (БРАСЛЕТ, КОЛЬЦО). 1973
Металл, зеленый камень
ГМИК
БРАСЛЕТ. 1973
Металл, кораллы, скань
ГМИК
КОМПЛЕКТ УКРАШЕНИЙ (БРАСЛЕТ, КОЛЬЦО). 1973
Металл, штамповка, скань
ГМИК
СЕРЬГИ. 1974
Металл, бирюза, скань, чернение
ГМИК

Бультрикова Сауле Тулебаевна
Род. 1948
МЕХОВОЕ ПАННО. 1974
Мех, мозаика. 158×83
ГМИК
МЕХОВОЕ ПАННО. 1974
Мех, мозаика. 136×110
ГМИК
ПАННО «ИЗОБИЛИЕ». 1980
Шерсть. 326×193
ДХВ

Данилова Елена Петровна
Род. 1953
ГОБЕЛЕН «КОЛОС». 1979
Шерсть. 160×120
ДХВ

Джалмуханов Гариф Иванович
Род. 1938
КОМПЛЕКТ УКРАШЕНИЙ (БРАСЛЕТ, ПЕРСТЕНЬ, СЕРЬГИ). 1974
Мельхиор, камень, зернь, накладная скань
ГМИК
НАБОР ДЛЯ СМЕТАНЫ (6 ПРЕДМЕТОВ). 1980
Мельхиор, цв. смальта, чеканка, накладная скань
ГМИК

Заурбекова Батима Есмуратовна
Род. 1946
Лауреат Государственной премии Казахской ССР
ГОБЕЛЕН «ПРОСТОР». 1977
Шерсть. 250×150
ДХВ
ГОБЕЛЕН «МОЙ КАЗАХСТАН». 1977
Шерсть. 215×215
ДХВ
ГОБЕЛЕН «СТЕПНАЯ МАДОННА» 1979
Шерсть. 300×130
ДХВ
ГОБЕЛЕН «ЮНОСТЬ». 1980
Шерсть. 350×240
ДХВ
ГОБЕЛЕН «ДОЧЬ СТЕПЕЙ». 1980
Шерсть. 293×300
ДХВ

Искалиева Базаргуль
Род. 1944
ВОРСОВЫЙ КОВЕР «ТКАЧИХА» 1980
Шерсть. 170×317
ДХВ

Иханова Амангуль
Род. 1949
ГОБЕЛЕН «ЛЕГЕНДА О ЛЮБВИ» 1980
Шерсть. 170×315
ДХВ

Кажаханов Шамиль
Род. 1948
ГОБЕЛЕН «В ЮРТЕ». 1978
Шерсть. 190×270
ДХВ
ГОБЕЛЕН «АКЫНЫ». 1980
Шерсть. 232×352
ДХВ
ГОБЕЛЕН «РАДОСТЬ». 1980
Шерсть. 140×230
ДХВ

Калкабаев Мурат
Род. 1948
ТЕКЕМЕТ «КРАСНЫЙ КОНЬ». 1979
Войлок. 150×200
ДХВ
СЫРМАК «РОДНОЙ КРАЙ». 1980
Шерсть. 300×130
ДХВ

Крупко Жанна Александровна
Род. 1937
ГОБЕЛЕН «КАРКАРАЛИНСКИЕ СКАЛЫ». 1977
Шерсть. 231×150
ДХВ
ГОБЕЛЕН «АЛИЯ МОЛДАГУЛОВА» 1978
Шерсть. 210×360
ДХВ
ГОБЕЛЕН «ЗОЛОТО СТЕПИ». 1979
Шерсть. 200×134
ДХВ
ГОБЕЛЕН «ВЕСЕННИЙ АЛАТАУ» 1980
Шерсть. 305×205
ДХВ

Налибаев Атанбек Дарушевич
Род. 1948
НАБОР ДЛЯ КУМЫСА (5 ПРЕДМЕТОВ). 1975
Дерево, полировка, инкрустация металлом
ГМИК

Николаева Елена Павловна
Род. 1940
Лауреат Государственной премии Казахской ССР
ГОБЕЛЕН «ТЕАТР». 1977
Шерсть. 240×162
ДХВ
ГОБЕЛЕН «ВОЗРОЖДЕННАЯ ЗЕМЛЯ». 1979
Шерсть. 380×130
ДХВ
ПАННО «НЕФТЬ МАНГЫШЛАКА» 1980
Макраме. 255×266
ДХВ
ПОЮ МОЕ ОТЕЧЕСТВО. ТРИПТИХ 1980
Шерсть
ДХВ
В СТЕПИ ГОРОДА ВСТАЮТ 260×137
ФАНФАРЫ РЕВОЛЮЦИИ 260×141
К НОВЫМ ПЛАНЕТАМ. 320×107

Савченков Владимир Степанович
Род. 1941
БРАСЛЕТ. 1975
Металл, штамповка
ГМИК

Тыныбеков Курасбек
1947—1980
Лауреат Государственной премии Казахской ССР
ГОБЕЛЕН «МИР». 1977
Шерсть. 244×280
ДХВ
ГОБЕЛЕН «РИТМЫ БАЙКОНУРА» 1977
Шерсть. 160×210
ДХВ
ГОБЕЛЕН «МЕДЕО». 1978
Шерсть. 174×252
ДХВ

Чокпаров Даркенбай Чокпарович
Род. 1946
ТОРСЫК (СОСУД ДЛЯ ХРАНЕНИЯ ПРОДУКТОВ). 1979
Кожа
ДХВ
КЕСЕ КАП (ДОРОЖНЫЙ ФУТЛЯР ДЛЯ ПИАЛ). 1979
Кожа
ДХВ

НАБОР ДЛЯ КУМЫСА
(4 ПРЕДМЕТА). 1980
Дерево
ДХВ

Шкляев Леонид Васильевич
Род. 1948
КОМПЛЕКТ УКРАШЕНИЙ «ЛЕТО» (ОЖЕРЕЛЬЕ, БРАСЛЕТ, КОЛЬЦО) 1978
Серебро, нейзильбер, сердолик
ДХВ
БРОШЬ «ОСЕНЬ». 1979
Мельхиор, хризопраз
ДХВ
КОМПЛЕКТ УКРАШЕНИЙ «РОМАШКА» (ОЖЕРЕЛЬЕ, БРАСЛЕТ, КОЛЬЦО). 1979
Мельхиор, сердолик
ДХВ

Ярема Зиновий Любомирович
Род. 1955
ГОБЕЛЕН «ЗЕМЛЯ». 1979
Шерсть. 130×150
ДХВ

Ярема Ирина Зиновьевна
Род. 1931
Лауреат Государственной премии Казахской ССР
ГОБЕЛЕН «ПАМЯТЬ». 1975
Шерсть. 180×130
ДХВ
ГОБЕЛЕН «СОЛНЦЕ». 1979
Шерсть. 153×254
ДХВ
ГОБЕЛЕН «ИСКРА». 1980
Шерсть. 235×128
ДХВ

НАРОДНОЕ ИСКУССТВО

Ювелирные изделия народных мастеров XIX — начала XX века

СЕВЕРНЫЙ КАЗАХСТАН

АЛКА (НАГРУДНОЕ УКРАШЕНИЕ)
Металл, сердолик, зернь, скань. 31×5,6
ГМИК
АЛКА (НАГРУДНОЕ УКРАШЕНИЕ)
Металл, сердолик, монеты, резьба, чеканка. 40×8,7
ГМИК
АЛКА (НАГРУДНОЕ УКРАШЕНИЕ)
Металл, сердолик, штамповка, резьба, гравировка. 8,7×37,5
ГМИК
АЛКА (НАГРУДНОЕ УКРАШЕНИЕ)
Металл, сердолик, штамповка, накладная скань. 14×9
ГМИК
АХЫК (ПОДВЕСКА ДЛЯ КАМЗОЛА)
Металл, сердолик, резьба кручение. 9×3,8
ГМИК
АХЫК (ПОДВЕСКА ДЛЯ КАМЗОЛА)
Металл, сердолик, штамповка, чернение, чеканка. 6,3×2,2
ГМИК
АХЫК (ПОДВЕСКА ДЛЯ ГОЛОВНОГО УБОРА)
Металл, сердолик, резьба, штамповка. 5,5×2,8
ГМИК
АХЫК (ПОДВЕСКА ДЛЯ ГОЛОВНОГО УБОРА)
Металл, сердолик, кораллы, резьба, зернь. 8,8×4,5
ГМИК
БЛЕЗИК (ПАРНЫЕ БРАСЛЕТЫ)
Металл, литье. 6×4,5 (2)
ГМИК
БЛЕЗИК (ПАРНЫЕ БРАСЛЕТЫ)
Металл, чернение. 2,4×1,8 (2)
ГМИК
БЛЕЗИК (ПАРНЫЕ БРАСЛЕТЫ)
Металл, чернение. 6× 4,2 (2)
ГМИК
БЛЕЗИК (ПАРНЫЕ БРАСЛЕТЫ)
Металл, чернение. 5×1 (2)
ГМИК
БЛЕЗИК (ПАРНЫЕ БРАСЛЕТЫ)
Металл, чернение. 6×3 (2)
ГМИК
БЛЕЗИК (ПАРНЫЕ БРАСЛЕТЫ)
Металл, накладная скань, чернение. 5,6×5 (2)
ГМИК
БЛЕЗИК (ПАРНЫЕ БРАСЛЕТЫ)
Металл, штамповка, чеканка, чернение. 6×1,8 (2)
ГМИК
БЛЕЗИК (ПАРНЫЕ БРАСЛЕТЫ)
Металл, резьба, гравировка, чернение. 7×5 (2)
ГМИК
ЖУЗИК (ПЕРСТЕНЬ)
Металл, стекло, штамповка. 4,5×3,5
ГМИК
ЖУЗИК (ПЕРСТЕНЬ)
Металл, штамповка. 3,1×2,3
ГМИК
ЖУЗИК (ПЕРСТЕНЬ)
Металл, резьба, скань. 2,5×2,1
ГМИК
ЖУЗИК (ПЕРСТЕНЬ)
Металл, сердолик, резьба, штамповка. 2,4×2
ГМИК
ЖУЗИК (ПЕРСТЕНЬ)
Металл, сердолик, штамповка 2,8×2,9
ГМИК
ЖУЗИК (ПЕРСТЕНЬ)
Металл, штамповка, скань. 3,5×3,3
ГМИК
ЖУЗИК (ПЕРСТЕНЬ)
Металл, сердолик, скань. 7×7
ГМИК
ЖУЗИК (ПЕРСТЕНЬ)
Металл, сердолик, штамповка, скань. 2,6×2,3
ГМИК
ЖУЗИК (ПЕРСТЕНЬ)
Металл, сердолик, штамповка 2,4×2,4
ГМИК
КАПСЫРМА (ЗАСТЕЖКА)
Металл, чернение. 9,5×5
ГМИК
КАПСЫРМА (ЗАСТЕЖКА)
Металл, чернение. 9,7×4,5
ГМИК
КАПСЫРМА (ЗАСТЕЖКА)
Металл, чернение. 9×3
ГМИК
КАПСЫРМА (ЗАСТЕЖКА)
Металл, чернение. 1,25×5
ГМИК
СЫРГА (СЕРЬГИ)
Металл, кораллы, штамповка. 9×
ГМИК
СЫРГА (СЕРЬГИ)
Металл, кораллы, скань. 11,6×3,
ГМИК
СЫРГА (СЕРЬГИ)
Металл, кораллы, резьба, скань. 11,2×2,8
ГМИК
СЫРГА (СЕРЬГИ)
Металл, сердолик, бирюза, плетение, скань. 9,1×4
ГМИК
ТУЙМЕ (ПУГОВИЦА)
Металл, зернь, скань. 7×4
ГМИК
ТУЙМЕ (ПУГОВИЦА)
Металл, стекло, скань. 3,2×1,5
ГМИК
ТУЙМЕ (ПУГОВИЦА)
Металл, стекло, резьба. 2,8×1
ГМИК
ТУЙРЕУШ (БРОШЬ)
Металл, чернение. 5,7×5
ГМИК
ТУМАР (АМУЛЕТНИЦА)
Металл, бирюза, скань, зернь. 14,5×12,5
ГМИК
ТУМАР (АМУЛЕТНИЦА)
Металл, бирюза, чеканка. 15×5
ГМИК
ТУМАР (АМУЛЕТНИЦА)
Металл, сердолик, штамповка 14,5×6
ГМИК
УКИ АЛКА (ПОДВЕСКА ДЛЯ ГОЛОВНОГО УБОРА)
Металл, кораллы. 13,6×5
ГМИК
УКИ АЛКА (ПОДВЕСКА ДЛЯ ГОЛОВНОГО УБОРА)
Металл, кораллы, бирюза, штамповка. 14×9
ГМИК
УКИ АЛКА (ПОДВЕСКА ДЛЯ ГОЛОВНОГО УБОРА)
Металл, бирюза, кораллы. 15,6×
ГМИК

ШАКША (ТАБАКЕРКА)
Металл, кость, чернение
13×6,5×3,5
ГМИК
ШОЛПЫ (УКРАШЕНИЕ ДЛЯ КОС)
Металл, чернение. 46×5
ГМИК
ШОЛПЫ (УКРАШЕНИЕ ДЛЯ КОС)
Металл, сердолик, скань. 16,5×4,5
ГМИК
ШОЛПЫ (УКРАШЕНИЕ ДЛЯ КОС)
Металл, сердолик. 32×105
ГМИК
ШОЛПЫ (УКРАШЕНИЕ ДЛЯ КОС)
Металл, сердолик, ажурная скань. 14×6
ГМИК
ШОЛПЫ (УКРАШЕНИЕ ДЛЯ КОС)
Металл, сердолик, резьба. 16,5×5,7
ГМИК
ШОЛПЫ (УКРАШЕНИЕ ДЛЯ КОС)
Металл, сердолик, скань. 12,3×5,5
ГМИК

ВОСТОЧНЫЙ КАЗАХСТАН

ТАНА (УКРАШЕНИЕ ДЛЯ КАМЗОЛА)
Перламутр, резьба. 3×2,4
ГМИК
ТАНА (УКРАШЕНИЕ ДЛЯ КАМЗОЛА)
Перламутр, резьба. 2,7×1,5
ГМИК
ТАНА (УКРАШЕНИЕ ДЛЯ КАМЗОЛА)
Перламутр, резьба. 3,3×2,4
ГМИК
ТАНА (УКРАШЕНИЕ ДЛЯ КАМЗОЛА)
Перламутр, резьба. 3×2,4
ГМИК
ТУЙМЕ (ПУГОВИЦА)
Металл, резьба, чеканка. 3×1
ГМИК
ТУЙМЕ (ПУГОВИЦА)
Металл, камень. 3,2×1,1
ГМИК
ТУЙМЕ (ПУГОВИЦА)
Металл, камень. 2,8×1
ГМИК

ЗАПАДНЫЙ КАЗАХСТАН

АХЫК (ПОДВЕСКА)
Металл, сердолик, скань, зернь. 6,5× 3,5
ГМИК
АХЫК (ПОДВЕСКА)
Металл, сердолик, скань, зернь. 5,4×2,9
ГМИК
БЛЕЗИК (ПАРНЫЕ БРАСЛЕТЫ)
Металл, штамповка, позолота
5,3×2 (2)
ГМИК
БЛЕЗИК (ПАРНЫЕ БРАСЛЕТЫ)
Металл, штамповка, чернение
7×5 (2)
ГМИК
БЛЕЗИК (ПАРНЫЕ БРАСЛЕТЫ)
Металл, накладная ложная скань. 6×4,5 (2)
ГМИК
БЛЕЗИК (ПАРНЫЕ БРАСЛЕТЫ)
Металл, штамповка. 6,8×5,5 (2)
ГМИК
ЖУЗИК (ПЕРСТЕНЬ)
Металл, скань, зернь, штамповка. 7,4×2,3
ГМИК
ЖУЗИК (ПЕРСТЕНЬ)
Металл, скань, зернь, штамповка. 7,4×3
ГМИК
ЖУЗИК (ПЕРСТЕНЬ)
Металл, ложная зернь. 3,5×4
ГМИК
ЖУЗИК (ПЕРСТЕНЬ)
Металл, штамповка, зернь. 3,5×2,2
ГМИК
ЖУЗИК (ПЕРСТЕНЬ)
Металл, стекло, штамповка. 6,4×4,6
ГМИК
ЖУЗИК (ПЕРСТЕНЬ)
Металл, стекло, штамповка. 5×4,5
ГМИК
ЖУЗИК (ПЕРСТЕНЬ)
Металл, штамповка, накладная скань. 4×3,2
ГМИК
ЖУЗИК (ПЕРСТЕНЬ)
Металл, стекло, штамповка, зернь. 4,3×3
ГМИК
ЖУЗИК (ПЕРСТЕНЬ)
Металл, стекло, штамповка, зернь. 3,8×3,3
ГМИК
ЖУЗИК (ПЕРСТЕНЬ)
Металл, стекло, ложная зернь
3.3×2,5
ГМИК
ЖУЗИК (ПЕРСТЕНЬ)
Металл, стекло, скань, зернь, штамповка. 6,8×5,6
ГМИК
ЖУЗИК (ПЕРСТЕНЬ)
Металл, стекло, зернь, штамповка
5,2×3,5
ГМИК
ЖУЗИК (ПЕРСТЕНЬ)
Металл, стекло, штамповка. 3,5×3,2
ГМИК
ЖУЗИК (ПЕРСТЕНЬ)
Металл, стекло, штамповка, накладная скань. 7,8×3,3
ГМИК
ЖУЗИК (ПЕРСТЕНЬ)
Металл, сердолик, штамповка
2,5×1,8
ГМИК
ЖУЗИК (ПЕРСТЕНЬ)
Металл, сердолик, штамповка. 3×2,4
ГМИК
КАПСЫРМА (ЗАСТЕЖКА)
Металл, штамповка. 10,6×5,6
ГМИК
КАПСЫРМА (ЗАСТЕЖКА)
Металл, штамповка. 11,4×4,2
ГМИК
КАПСЫРМА (ЗАСТЕЖКА)
Металл, штамповка, чернение
8×4,5
ГМИК
КАПСЫРМА (ЗАСТЕЖКА)
Металл, штамповка, чернение. 10×6
ГМИК
КАПСЫРМА (ЗАСТЕЖКА)
Металл, чернение. 6,5×3,1
ГМИК
КАПСЫРМА (ЗАСТЕЖКА)
Металл, чернение. 6,6×3,2
ГМИК
КАПСЫРМА (ЗАСТЕЖКА)
Металл, сердолик, штамповка
13,2×5
ГМИК
ОНИРЖИЕК (НАГРУДНОЕ УКРАШЕНИЕ)
Металл, штамповка. 40×6,8
ГМИК
ОНИРЖИЕК (НАГРУДНОЕ УКРАШЕНИЕ)
Металл, штамповка, позолота
37×6,5
ГМИК
ОНИРЖИЕК (НАГРУДНОЕ УКРАШЕНИЕ)
Металл, литье, чеканка. 42,4×7
ГМИК
СЫРГА (СЕРЬГИ)
Металл, штамповка. 12×2
ГМИК
СЫРГА (СЕРЬГИ)
Металл, штамповка. 11,5×4,9
ГМИК
СЫРГА (СЕРЬГИ)
Металл, штамповка. 11,5×5,2
ГМИК
СЫРГА (СЕРЬГИ)
Металл, штамповка. 5,2×3,7
ГМИК
СЫРГА (СЕРЬГИ)
Металл, штамповка. 13×6
ГМИК
СЫРГА (СЕРЬГИ)
Металл, штамповка. 15×5,5
ГМИК
СЫРГА (СЕРЬГИ)
Металл, штамповка. 12,5×2,5
ГМИК
СЫРГА (СЕРЬГИ)
Металл, штамповка. 9,5×2,2
ГМИК
ТУЙМЕ (ПУГОВИЦА)
Металл, штамповка. 4×2,9
ГМИК

ТУЙМЕ (ПУГОВИЦА)
Металл, штамповка. 4,5×2
ГМИК
ТУЙМЕ (ПУГОВИЦА)
Металл, штамповка, зернь. 2,6×2
ГМИК
ТУЙМЕ (ПУГОВИЦА)
Металл, штамповка, скань. 7×3,5
ГМИК
ТУЙМЕ (ПУГОВИЦА)
Металл, сердолик, резьба, скань. 3×1,9
ГМИК
ШЕКЕЛИК (ВИСОЧНЫЕ ПОДВЕСКИ)
Металл, штамповка. 13×0,5
ГМИК
ШЕКЕЛИК (ВИСОЧНЫЕ ПОДВЕСКИ)
Металл, штамповка. 15,5×6,5
ГМИК

ЦЕНТРАЛЬНЫЙ КАЗАХСТАН

БЛЕЗИК (ПАРНЫЕ БРАСЛЕТЫ)
Металл, чеканка. 5,6×3,7 (2)
ГМИК
БЛЕЗИК (БРАСЛЕТ)
Металл, ковка. 8×0,8
ГМИК
БЛЕЗИК (ПАРНЫЕ БРАСЛЕТЫ)
Металл, штамповка, чернение 5,2×3 (2)
ГМИК
БЛЕЗИК (БРАСЛЕТ)
Металл, чеканка, гравировка 6,9×8,2
ГМИК
БЛЕЗИК (ПАРНЫЕ БРАСЛЕТЫ)
Металл, гравировка, чернение 5,2×1,8 (2)
ГМИК
БЛЕЗИК (БРАСЛЕТ)
Металл, ковка, гравировка. 7,5×5,5
ГМИК
БЛЕЗИК (БРАСЛЕТ)
Металл, литье, чеканка. 8,5×6,5
ГМИК
БЛЕЗИК (ПАРНЫЕ БРАСЛЕТЫ)
Металл, литье, зернь, гравировка. 5,8×0,5 (2)
ГМИК
ЖУГЕН (УЗДЕЧКА). XIX в.
Кожа, металл, штамповка. 100×3
ГМИК
ЖУЗИК (ПЕРСТЕНЬ)
Металл, штамповка. 4×2,5
ГМИК
ЖУЗИК (ПЕРСТЕНЬ)
Металл, штамповка. 1,8×2,7
ГМИК
ЖУЗИК (ПЕРСТЕНЬ)
Металл, штамповка. 3,3×2,8
ГМИК
ЖУЗИК (ПЕРСТЕНЬ)
Металл, накладная скань, гравировка. 2,9×2,1
ГМИК
ЖУЗИК (ПЕРСТЕНЬ)
Металл, стекло, накладная скань. 4×2,8
ГМИК
ЖУЗИК (ПЕРСТЕНЬ)
Металл, стекло, штамповка, чеканка. 6,3×6,3
ГМИК
ЖУЗИК (ПЕРСТЕНЬ)
Металл, камни, штамповка, чеканка. 2,5×2,6
ГМИК
ЖУЗИК (ПЕРСТЕНЬ)
Металл, сердолик, резьба. 2,8×2,5
ГМИК
ЖУЗИК (ПЕРСТЕНЬ)
Металл, сердолик, резьба, чеканка. 2,5×2
ГМИК
ЖУЗИК (ПЕРСТЕНЬ)
Металл, сердолик, штамповка, чеканка. 4×3
ГМИК
ЖУЗИК (ПЕРСТЕНЬ)
Металл, сердолик, скань, резьба. 3,5×3
ГМИК
КАПСЫРМА (ЗАСТЕЖКА)
Металл, резьба. 11,9×5,2
ГМИК
КУИСКАН (ДЕТАЛЬ СБРУИ — ПОДХВОСТНИК). XIX в.
Кожа, металл, штамповка. 102×2,5
ГМИК
КУМИС БЕЛДИК (ЖЕНСКИЙ ПОЯС). КОНЕЦ XIX в.
Кожа, металл, штамповка. 117×8
ГМИК
КУМИС БЕЛДИК (МУЖСКОЙ ПОЯС). XX в.
Кожа, металл, штамповка. 89×8
ГМИК
КУМИС БЕЛДИК (МУЖСКОЙ ПОЯС). XX в.
Кожа, металл, стальта, насечка, гравировка, штамповка. 144×3
ГМИК
ОМИЛДИРИК (ДЕТАЛЬ СБРУИ — НАГРУДНИК). XIX в.
Кожа, металл, штамповка. 190×2,5
ГМИК
САКИНА (КОЛЬЦО)
Металл, гравировка. 2,3×1
ГМИК
САКИНА (КОЛЬЦО)
Металл, гравировка. 6,7×4,8
ГМИК
САКИНА (КОЛЬЦО)
Металл, резьба, чеканка. 2,2×1,8
ГМИК
СЫРГА (СЕРЬГИ)
Металл, гравировка. 9×4
ГМИК
СЫРГА (СЕРЬГИ)
Металл, штамповка, чернение 5,5×5,5
ГМИК
СЫРГА (СЕРЬГИ)
Металл, штамповка, гравировк
13×4
ГМИК
ТАНА (УКРАШЕНИЕ ДЛЯ КАМЗОЛА)
Перламутр, резьба. 5×1,5
ГМИК
ТАНА (УКРАШЕНИЕ ДЛЯ КАМЗОЛА)
Перламутр, резьба. 3×2,4
ГМИК
ТАНА (УКРАШЕНИЕ ДЛЯ КАМЗОЛА)
Перламутр, резьба. 3,7×2,5
ГМИК
ТИС ШУКЫГЫШ (ЗУБОЧИСТКА
Металл, штамповка. 15,3×3,5
ГМИК
ТИС ШУКЫГЫШ (ЗУБОЧИСТКА
Металл, штамповка. 9,1×2,9
ГМИК
ТИС ШУКЫГЫШ (ЗУБОЧИСТКА
Металл, гравировка. 18×1,5
ГМИК
ТИС ШУКЫГЫШ (ЗУБОЧИСТКА
Металл, гравировка. 20×4,5
ГМИК
ТИС ШУКЫГЫШ (ЗУБОЧИСТКА
Металл, гравировка. 16,5×3
ГМИК
ТУЙМЕ (ПУГОВИЦА)
Металл, гравировка. 3×2
ГМИК
ТУЙМЕ (ПУГОВИЦА)
Металл, чеканка, зернь. 5,2×3
ГМИК
ТУЙМЕ (ПУГОВИЦА)
Металл, стекло, насечка. 2,2×
ГМИК
ТУЙРЕУШ (БРОШЬ)
Металл, кручение. 6,3×2,5
ГМИК
ТУЙРЕУШ (БРОШЬ)
Металл, литье, эмаль. 4,8×2,5
ГМИК
ТУЙРЕУШ (БРОШЬ)
Металл, стекло, гравировка. 8
ГМИК
ТУЙРЕУШ (БРОШЬ)
Металл, стекло, насечка, скань. 7,6×4,3
ГМИК

ЮЖНЫЙ КАЗАХСТАН

БЛЕЗИК (ПАРНЫЕ БРАСЛЕТЫ
Металл, литье. 6,3×5 (2)
ГМИК
БЛЕЗИК (ПАРНЫЕ БРАСЛЕТЫ
Металл, литье. 7×6 (2)
ГМИК
БЛЕЗИК (БРАСЛЕТ)
Металл, литье. 7,5×0,9
ГМИК
БЛЕЗИК (БРАСЛЕТ)
Металл, штамповка, резьба. 5
ГМИК

БЛЕЗИК (ПАРНЫЕ БРАСЛЕТЫ)
Металл, гравировка, литье, чеканка. 1×4 (2)
ГМИК
БЛЕЗИК (ПАРНЫЕ БРАСЛЕТЫ)
Металл, штамповка, резьба, зернь, гравировка. 3,7×6 (2)
ГМИК
БЛЕЗИК (ПАРНЫЕ БРАСЛЕТЫ)
Металл, штамповка, резьба, зернь, гравировка. 4×7 (2)
ГМИК
БЛЕЗИК (БРАСЛЕТ С КОЛЬЦАМИ)
Металл, стекло, штамповка. 6,4×3,2
ГМИК
БЛЕЗИК (ПАРНЫЕ БРАСЛЕТЫ)
Металл, стекло, резьба, штамповка. 5,3×4 (2)
ГМИК
БЛЕЗИК (ПАРНЫЕ БРАСЛЕТЫ)
Металл, стекло, штамповка, позолота, гравировка. 5×7,5 (2)
ГМИК
БОЙТУМАР (НАГРУДНОЕ УКРАШЕНИЕ)
Металл, штамповка, гравировка, чеканка. 11×1,7
ГМИК
БОЙТУМАР (НАГРУДНОЕ УКРАШЕНИЕ)
Металл, штамповка, зернь, накладная скань. 10,5×1,7
ГМИК
БОЙТУМАР (НАГРУДНОЕ УКРАШЕНИЕ)
Металл, стекло, резьба, штамповка 10,5×1,6; 33,5×2,5
ГМИК
ЕР (СЕДЛО). XIX в.
Дерево, кожа, кость, металл 40×31×26
ГМИК
ЖУЗИК (ПЕРСТЕНЬ)
Металл, скань, зернь. 4×2
ГМИК
ЖУЗИК (ПЕРСТЕНЬ)
Металл, скань, зернь. 4,5×2
ГМИК
КАПСЫРМА (ЗАСТЕЖКА)
Металл, литье. 8,8×4,6
ГМИК
КАПСЫРМА (ЗАСТЕЖКА)
Металл, эмаль, чеканка. 19,5×7,3
ГМИК

Изделия из войлока

Абаева Р.
Род. 1937
СЫРМАК (ПОСТИЛОЧНЫЙ КОВЕР)
1966
Войлок, мозаика. 340×150
ГМИК

Абдильдинова Б.
Род. 1935
СЫРМАК (ПОСТИЛОЧНЫЙ КОВЕР)
1952
Войлок, мозаика. 235×125
ГМИК

Абдукаримова К.
Род. 1929
СЫРМАК (ПОСТИЛОЧНЫЙ КОВЕР)
1950
Войлок, мозаика. 176×100
ГМИК

Айсалиева А.
Род. 1925
ТЕКЕМЕТ (ПОСТИЛОЧНЫЙ КОВЕР)
1948
Шерсть, валяние. 312×211
ГМИК

Акылбаева Б.
Род. 1929
СЫРМАК (ПОСТИЛОЧНЫЙ КОВЕР)
1957
Войлок, мозаика. 317×159
ГМИК

Байдильдина З.
Род. 1928
СЫРМАК (ПОСТИЛОЧНЫЙ КОВЕР)
1966
Войлок, мозаика. 340×150
ГМИК

Дюсенова Н.
Род. 1927
ТЕКЕМЕТ (ПОСТИЛОЧНЫЙ КОВЕР)
1953
Шерсть, валяние
ГМИК

Есильбаева К.
Род. 1933
ТЕКЕМЕТ (ПОСТИЛОЧНЫЙ КОВЕР)
1952
Шерсть, валяние. 230×108
ГМИК
ТЕКЕМЕТ (ПОСТИЛОЧНЫЙ КОВЕР)
1954
Шерсть, валяние. 214×93
ГМИК

Исмагулова У.
Род. 1929
СЫРМАК (ПОСТИЛОЧНЫЙ КОВЕР)
1954
Войлок, мозаика. 186×330
ГМИК

Калимова Л.
Род. 1949
ТЕКЕМЕТ (ПОСТИЛОЧНЫЙ КОВЕР)
1976
Шерсть, валяние. 235×240
ГМИК

Камынова Д.
Род. 1939
ТЕКЕМЕТ (ПОСТИЛОЧНЫЙ КОВЕР)
1963
Шерсть, валяние. 296×135
ГМИК

Касабулатова К.
Род. 1925
СЫРМАК (ПОСТИЛОЧНЫЙ КОВЕР)
1950
Войлок, х/б ткань, аппликация 137×87
ГМИК

Кульматова А.
Род. 1933
СЫРМАК (ПОСТИЛОЧНЫЙ КОВЕР)
1962
Войлок, мозаика. 340×158
ГМИК

Мамбетбаева Д.
Род. 1939
СЫРМАК (ПОСТИЛОЧНЫЙ КОВЕР)
1965
Войлок, мозаика. 193×184
ГМИК

Муратбаева Ш.
Род. 1931
ШАЙ КИИЗ (СКАТЕРТЬ)
Войлок, стегание, шнур, аппликация. 150×30
ГМИК

Назарова Н.
Род. 1932
ТЕКЕМЕТ (ПОСТИЛОЧНЫЙ КОВЕР)
1962
Шерсть, валяние. 368×207
ГМИК

Омарова К.
Род. 1939
СЫРМАК (ПОСТИЛОЧНЫЙ КОВЕР)
1958
Войлок, мозаика. 289×145
ГМИК

Оразбаева К.
Род. 1927
АЯК КАП (СУМКА ДЛЯ ПОСУДЫ)
1948
Войлок, сукно, мозаика. 67×56
ГМИК

Романова Б.
Род. 1928
АЯК КАП (СУМКА ДЛЯ ПОСУДЫ)
1953
Войлок, ситец, шерсть, вышивка 64×60
ГМИК
АЯК КАП (СУМКА ДЛЯ ПОСУДЫ)
1954
Войлок, цв. шнур, аппликация 69×52
ГМИК
ТЕКЕМЕТ (ПОСТИЛОЧНЫЙ КОВЕР)
1957
Шерсть, валяние. 464×186
ГМИК

Стыбаева К.
Род. 1940
АЯК КАП (СУМКА ДЛЯ ПОСУДЫ)
1967
Войлок, бархат, цв. шнур, аппликация. 65×63
ГМИК

Таменова М.
Род. 1934
СЫРМАК (ПОСТИЛОЧНЫЙ КОВЕР)
1957
Войлок, мозаика. 445×180
ГМИК

Тонобаева Д.
Род. 1938
СЫРМАК (ПОСТИЛОЧНЫЙ КОВЕР)
1959
Войлок, байка, аппликация. 144×193
ГМИК

Туменова М.
Род. 1934
ТЕКЕМЕТ (ПОСТИЛОЧНЫЙ КОВЕР)
1963
Шерсть, валяние. 189×390
ГМИК

Тунгышбаева З.
Род. 1937
АЯК КАП (СУМКА ДЛЯ ПОСУДЫ)
1960
Войлок, бархат, шерсть, аппликация, ткачество. 53×50
ГМИК

Турахметова С.
Род. 1932
СЫРМАК (ПОСТИЛОЧНЫЙ КОВЕР)
1956
Войлок, мозаика. 128×250
ГМИК

Укешева К.
Род. 1938
СЫРМАК (ПОСТИЛОЧНЫЙ КОВЕР)
1960
Войлок, сатин, бархат, аппликация
275×140
ГМИК

Хусаинова Д.
Род. 1927
ТЕКЕМЕТ (ПОСТИЛОЧНЫЙ КОВЕР)
1964
Шерсть, валяние. 327×230
ГМИК

Шайдиева Б.
Род. 1933
СЫРМАК (ПОСТИЛОЧНЫЙ КОВЕР)
1956
Войлок, мозаика. 310×210
ГМИК

Шонаева Ж.
Род. 1930
ТОСЕК КАП (ЧЕХОЛ ДЛЯ ПОСТЕЛИ)
1951
Войлок, ткань, аппликация
132×105
ГМИК

Народный мастер
СЫРМАК (ПОСТИЛОЧНЫЙ КОВЕР)
1960
Войлок, мозаика. 258×168
ГМИК

Народный мастер
ТЕКЕМЕТ (ПОСТИЛОЧНЫЙ КОВЕР)
1950
Шерсть, валяние. 176×305
ГМИК

Вышивка

Бердыходжаева Б.
Род. 1932
КИМЕШЕК (ЖЕНСКИЙ ГОЛОВНОЙ УБОР). 1954
Шелк, х/б ткань, шитье, позумент, вышивка. 124×65
ГМИК

Билялова М.
Род. 1938
ФРАГМЕНТ ПОЛОТЕНЦА. 1959
Шелк, блестки, вышивка. 34×19
ГМИК

Испамбетова Б.
Род. 1929
ТУСКИИЗ (НАСТЕННЫЙ КОВЕР)
1960
Велюр, бархат, вельвет, шитье, вышивка. 146×316
ГМИК

Кожабаева Б.
Род. 1934
ОРАМАЛ (ПОЛОТЕНЦЕ). 1955
Х/б ткань, гарус, атлас, кружевное плетение. 254×43
ГМИК

Тулегенова У.
Род. 1933
ТУСКИИЗ (НАСТЕННЫЙ КОВЕР)
1958
Бархат, х/б ткань, вышивка. 273×147
ГМИК

Тупендиева К.
Род. 1927
ТУСКИИЗ (НАСТЕННЫЙ КОВЕР)
Бархат, плюш, вышивка гладью
298×170
ГМИК

Узакова З.
Род. 1940
КИМЕШЕК (ЖЕНСКИЙ ГОЛОВНОЙ УБОР). 1961
Х/б ткань, мулине, канитель, кораллы, вышивка. 128×78
ГМИК

Народный мастер
ЖАРГАК ШАЛБАР (МУЖСКИЕ БРЮКИ). НАЧАЛО XX в.
Замша, шелк, шитье, вышивка
102×63
ГМИК

Народный мастер
ТОСЕК ЖАПКЫШ (ПОКРЫВАЛО). КОНЕЦ XIX в.
Бархат, канитель, позумент, вышивка. 164×53
ГМИК

Народный мастер
ТОСЕК ЖАПКЫШ (ПОКРЫВАЛО
НАЧАЛО XX в.
Х/б ткань, велюр, шелковые нит
позумент, металлические пласт
вышивка. 187×42
ГМИК

Народный мастер
ТУСКИИЗ (НАСТЕННЫЙ КОВЕР)
XX в.
Х/б ткань, вельвет, вышивка
243×137
ГМИК

Народный мастер
ТУСКИИЗ (НАСТЕННЫЙ КОВЕР)
НАЧАЛО XX в.
Сукно, позумент, бархат, вышивка. 249×152
ГМИК

Народный мастер
КАМЗОЛ. НАЧАЛО XX в.
Бархат, позумент, металлическ
застежки. Длина 86
ГМИК

Народный мастер
КАМЗОЛ ЖЕНСКИЙ. НАЧАЛО
Бархат, позумент, металл, сердолик, стекло
ГМИК

Ткачество, плетение

Ахметова К.
Род. 1930
ТЕРМЕ АЛАША (ПАЛАС). 1952
Шерсть, ткачество. 320×180
ГМИК

Баканова Б.
Род. 1931
ТАКЫР КЛЕМ (БЕЗВОРСОВЫЙ КОВЕР). 1955
Шерсть, ткачество. 326×193
ГМИК

Бекеева Б.
Род. 1926
ТУКТЫ КЛЕМ (ВОРСОВЫЙ КОВЕР). 1948
Шерсть, ткачество. 345×320
ГМИК

Булекбаева С.
Род. 1933
КЕРЕГЕ КАП (СУМКА ДЛЯ БЕЛ
1956
Шерсть, ткачество. 120×40
ГМИК

Буранкулова С.
Род. 1929
КЫЗЫЛ БАСКУР (ТКАНАЯ ПО
ДЛЯ ЮРТЫ)
Шерсть, ткачество. 1666×28
ГМИК
БАУ (ТКАНАЯ ПОЛОСА ДЛЯ
1949
Шерсть, ткачество. 1610×15
ГМИК

БАУ (ТКАНАЯ ПОЛОСА ДЛЯ ЮРТЫ) 1949
Шерсть, ткачество. 422×13
ГМИК
БАУ (ТКАНАЯ ПОЛОСА ДЛЯ ЮРТЫ) 1949
Шерсть, ткачество.
422×13
ГМИК

Даниярова А.
Род. 1933
ТАКЫР КЛЕМ (БЕЗВОРСОВЫЙ КОВЕР). 1961
Шерсть, ткачество. 334×192
ГМИК

Дербисова М.
Род. 1935
КЫЗЫЛ БАСКУР (ТКАНАЯ ПОЛОСА ДЛЯ ЮРТЫ). 1953
Шерсть, ткачество. 1260×37
ГМИК

Джумабаева С.
Род. 1932
КЕРМЕ КАП (ЧЕХОЛ ДЛЯ ОДЕЖДЫ) 1958
Шерсть, ткачество. 115×36
ГМИК

Достенов А.
Род. 1939
БАУ (ТКАНАЯ ПОЛОСА ДЛЯ ЮРТЫ) 1965
Шерсть, ткачество. 450×11
ГМИК

Елыбаева З.
Род. 1943
АК БАУ (ТКАНАЯ ПОЛОСА ДЛЯ ЮРТЫ). 1965
Шерсть, ткачество. 421×19
ГМИК

Есжанова Ж.
Род. 1948
КОРЖИН (ПЕРЕМЕТНАЯ СУМКА) 1965
Шерсть, ткачество. 112×52
ГМИК

Ескалиева А.
Род. 1930
АК БАСКУР (ТКАНАЯ ПОЛОСА ДЛЯ ЮРТЫ). 1959
Шерсть, ткачество. 912×25
ГМИК

Жанабергенова Б.
Род. 1933
ТЕРМЕ АЛАША (ПАЛАС). 1961
Х/б пряжа, шерсть, ткачество.
198×367
ГМИК

Кадырбергенова К.
Род. 1934
ТЕРМЕ АЛАША (ПАЛАС). 1963
Шерсть, ткачество. 355×160
ГМИК

Капанова В.
Род. 1939
АК БАУ (ТКАНАЯ ПОЛОСА ДЛЯ ЮРТЫ). 1961
Шерсть, ткачество. 936×19,5
ГМИК

Караубаева А.
Род. 1933
ТОСЕК КАП (СУМКА ДЛЯ ПОСТЕЛИ). 1957
Шерсть, ткачество. 114×76
ГМИК

Кереева Р.
Род. 1930
АК БАСКУР (ТКАНАЯ ПОЛОСА ДЛЯ ЮРТЫ). 1955
Шерсть, ткачество. 1260×30
ГМИК

Конырова Б.
Род. 1943
ШИ (ЦИНОВКА). 1961
Шерсть, плетение. 898×122
ГМИК

Кохимова Б.
Род. 1930
АК БАСКУР (ТКАНАЯ ПОЛОСА ДЛЯ ЮРТЫ). 1955
Шерсть, ткачество. 1730×32
ГМИК

Кубегенова А.
Род. 1936
АК БАУ (ТКАНАЯ ПОЛОСА ДЛЯ ЮРТЫ). 1960
Шерсть, ткачество. 690×15
ГМИК

Кунабаева К.
Род. 1932
КОРЖИН (ПЕРЕМЕТНАЯ СУМКА) 1958
Шерсть, ткачество. 83×58
ГМИК

Майкотова А.
Род. 1943
ТУКТЫ КЛЕМ (ВОРСОВЫЙ КОВЕР) 1967
Шерсть, ткачество. 188×71
ГМИК

Маканова Р.
Род. 1940
АРАБИ КЛЕМ (БЕЗВОРСОВЫЙ КОВЕР). 1965
Шерсть, ткачество. 337×177
ГМИК

Мулдашева Р.
Род. 1939
АРАБИ КЛЕМ (БЕЗВОРСОВЫЙ КОВЕР). 1963
Шерсть. 324×178
ГМИК

Мустафаева О.
Род. 1947
ШИ (ЦИНОВКА). 1967
Шерсть, плетение. 457×151
ГМИК

Нурасаева Б.
Род. 1936
АК БАУ (ТКАНАЯ ПОЛОСА ДЛЯ ЮРТЫ). 1969
Шерсть, ткачество. 375×16
ГМИК

Нурмакова И.
Род. 1937
ТАКЫР КЛЕМ (БЕЗВОРСОВЫЙ КОВЕР). 1961
Шерсть, ткачество. 348×196
ГМИК

Нурталиева С.
Род. 1941
АК БАУ (ТКАНАЯ ПОЛОСА ДЛЯ ЮРТЫ). 1967
Шерсть, ткачество. 453×19
ГМИК

Оразбаева А.
Род. 1937
КЫЗЫЛ БАУ (ТКАНАЯ ПОЛОСА ДЛЯ ЮРТЫ). 1959
Шерсть, ткачество. 355×14,5
ГМИК

Рзаева С.
Род. 1936
АК БАУ (ТКАНАЯ ПОЛОСА ДЛЯ ЮРТЫ). 1953
Шерсть, ткачество. 366×13
ГМИК

Романова Б.
Род. 1928
АЛАША (ПАЛАС). 1951
Шерсть, ткачество. 340×170
ГМИК
ТУКТЫ КЛЕМ (ВОРСОВЫЙ КОВЕР) 1952
Шерсть, ткачество. 320×190
ГМИК

Сатыбалдиева Б.
Род. 1936
ТАКЫР КЛЕМ (БЕЗВОРСОВЫЙ КОВЕР). 1961
Шерсть, ткачество. 355×180
ГМИК

Сейтбекова Н.
Род. 1929
ТУКТЫ КЛЕМ (ВОРСОВЫЙ КОВЕР) 1949
Шерсть, ткачество. 330×25
ГМИК

Серикбаева У.
Род. 1935
ТАКЫР КЛЕМ (БЕЗВОРСОВЫЙ КОВЕР). 1963
Шерсть, ткачество. 329×185
ГМИК

Таргинова Т.
Род. 1943
АК БАСКУР (ТКАНАЯ ПОЛОСА ДЛЯ ЮРТЫ). 1969
Шерсть, ткачество. 453×19
ГМИК

Текжанова Б.
Род. 1936
ТЕРМЕ АЛАША (ПАЛАС). 1958
Шерсть, ткачество. 317×160
ГМИК

Тулемисова Ш.
Род. 1946
КОРЖИН (ПЕРЕМЕТНАЯ СУМКА)
1967
Шерсть, ткачество. 102×46
ГМИК

Узакбаева А.
Род. 1938
КОРЖИН (ПЕРЕМЕТНАЯ СУМКА)
1959
Шерсть, ткачество. 106×53
ГМИК

Улубаева А.
Род. 1937
ТАКЫР КЛЕМ (БЕЗВОРСОВЫЙ
КОВЕР). 1963
Шерсть, ткачество. 339×188
ГМИК

Уразгалиева Р.
Род. 1940
КОРЖИН (ПЕРЕМЕТНАЯ СУМКА)
1963
Шерсть, ткачество. 97×41
ГМИК

Утсулиева Б.
Род. 1941
БАУ (ТКАНАЯ ПОЛОСА ДЛЯ ЮРТЫ)
1965
Шерсть, ткачество. 487×16
ГМИК

Хусаинова Р.
Род. 1933
КОРЖИН (ПЕРЕМЕТНАЯ СУМКА)
1955
Шерсть, ткачество. 116×52
ГМИК

Шингожина С.
Род. 1936
АК БАСКУР (ТКАНАЯ ПОЛОСА
ДЛЯ ЮРТЫ). 1959
Шерсть, ткачество. 448×21
ГМИК

Экизбаева К.
Род. 1947
КЫЗЫЛ БАСКУР (ТКАНАЯ ПОЛОСА
ДЛЯ ЮРТЫ). 1968
Шерсть, ткачество. 1358×38
ГМИК

Юнусова К.
Род. 1943
ТАКЫР КЛЕМ (БЕЗВОРСОВЫЙ
КОВЕР). 1964
Шерсть, ткачество. 325×210
ГМИК

Народный мастер
ТУКТЫ КЛЕМ (ВОРСОВЫЙ КОВЕР)
1960
Шерсть, ткачество. 210×149
ГМИК

Народный мастер
АЛАША (ПАЛАС). 1960
Шерсть, ткачество. 217×170
ГМИК

Народный мастер
ТЕРМЕ АЛАША (ПАЛАС). 1960
Шерсть, ткачество. 377×144
ГМИК

Народный мастер
ТАКЫР КЛЕМ (БЕЗВОРСОВЫЙ
КОВЕР). 1960
Шерсть, ткачество. 180×396
ГМИК

Принятые сокращения

ДХВ — Дирекция художественных выставок Министерства культуры Казахской ССР

ГМИК — Государственный музей искусств Казахской ССР

К. Тельжанов. Наказ Ильича. 1962

А. Билык. Портрет Л. И. Брежнева. 1979

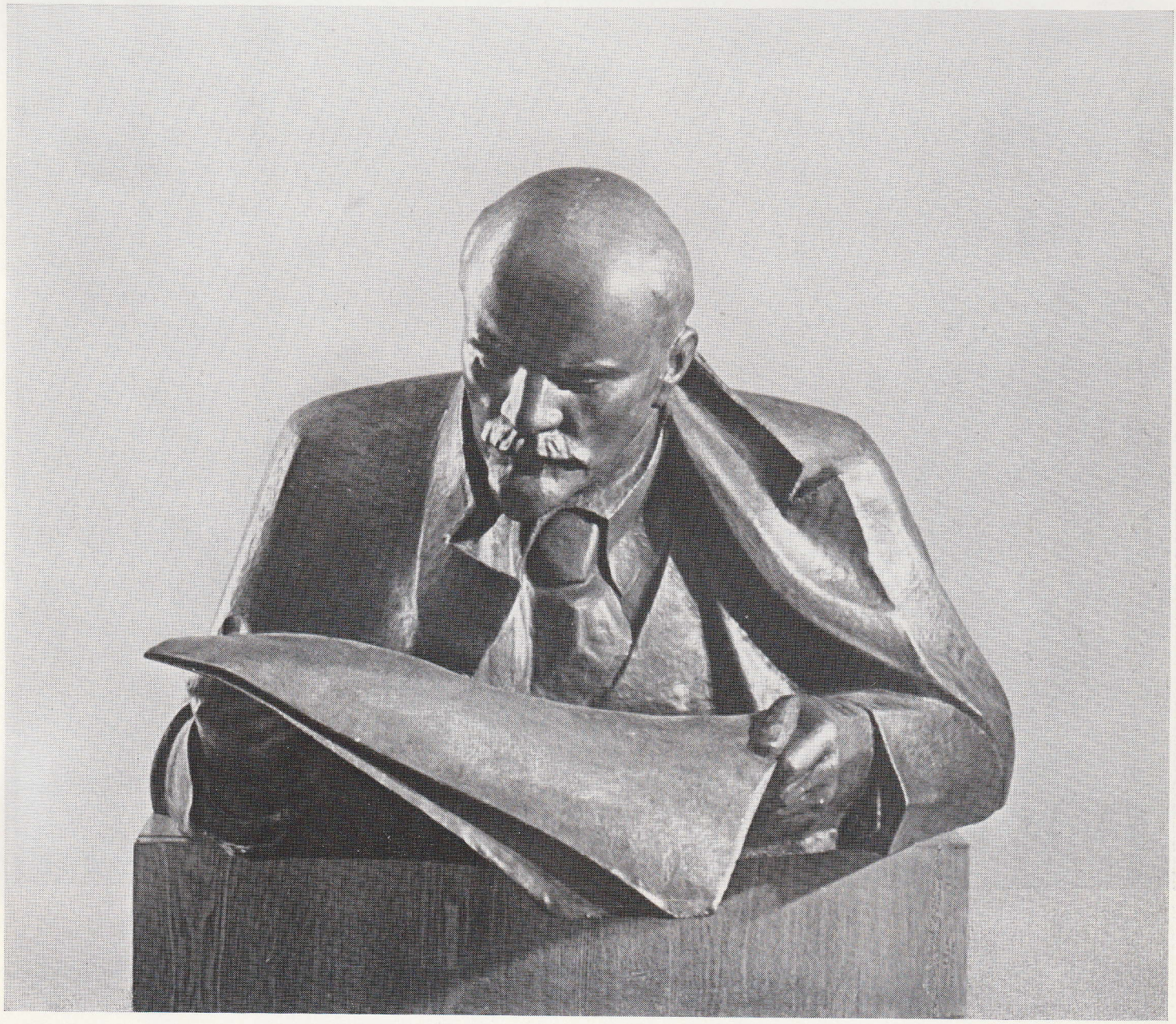

Ю. Гуммель. В. И. Ленин. 1980

Р. Сахи. Под небом Родины. 1970

У. Ажиев. Табунщица. 1980

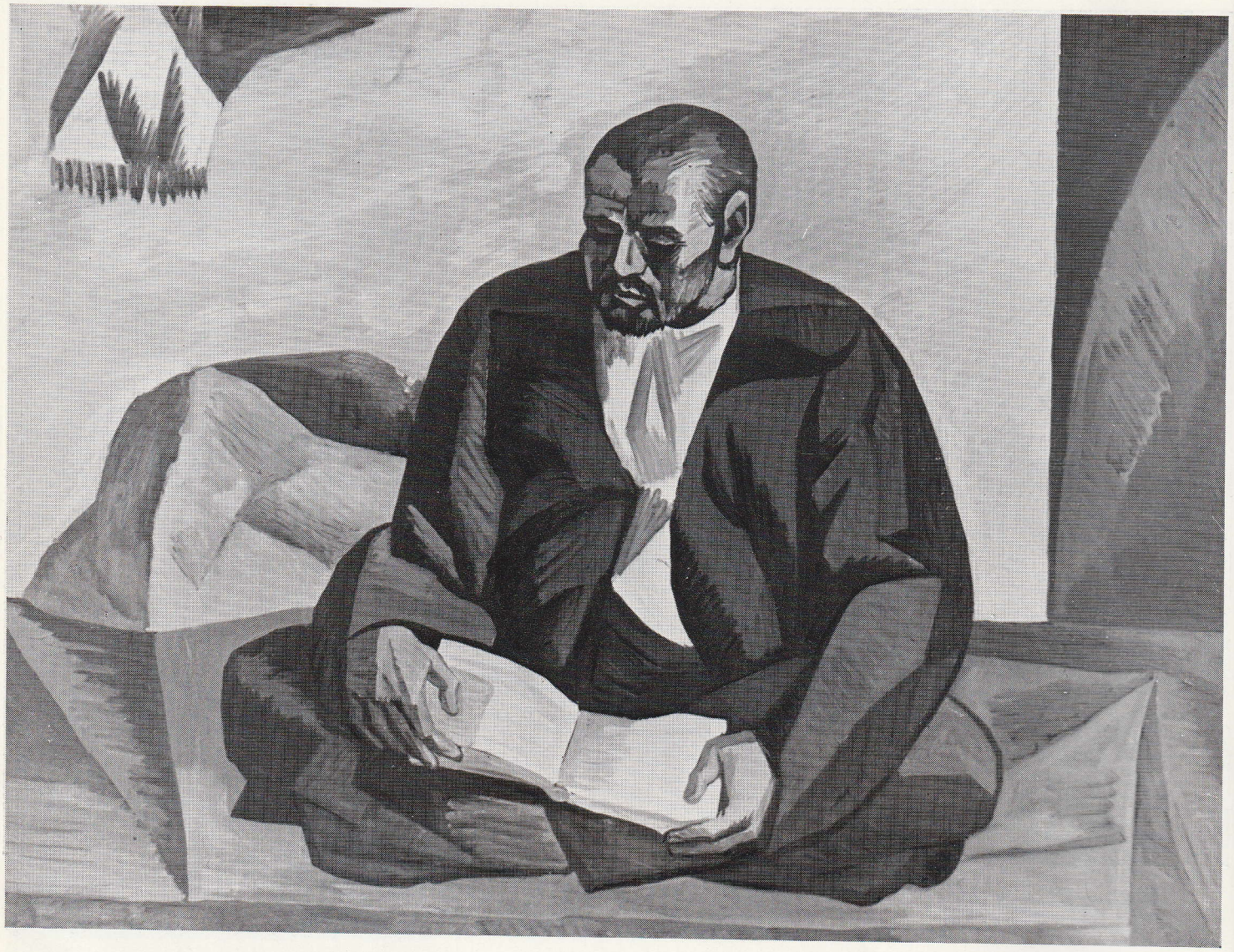

С. Айтбаев. Портрет отца. 1970

К. Шаяхметов. На той чабанов. 1962

А. Черкасский. Дина и Джамбул. 1946

М. Калимов. Юность отца. 1968

А. Сыдыханов. Труд. Часть триптиха «Нефтяники Мангышлака». 1970

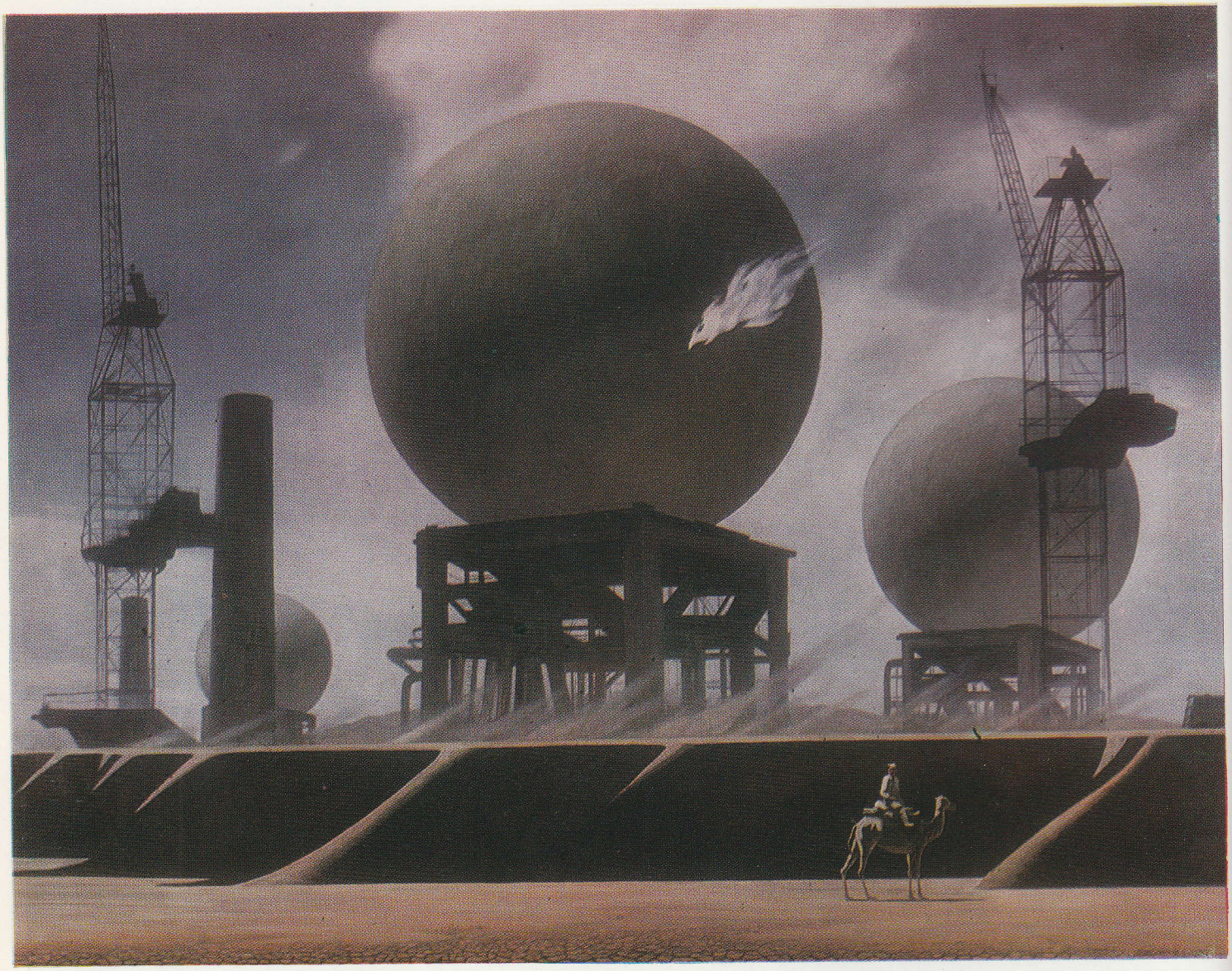

К. Муллашев. Над белой пустыней. Часть триптиха «Земля и время. Казахстан». 1978

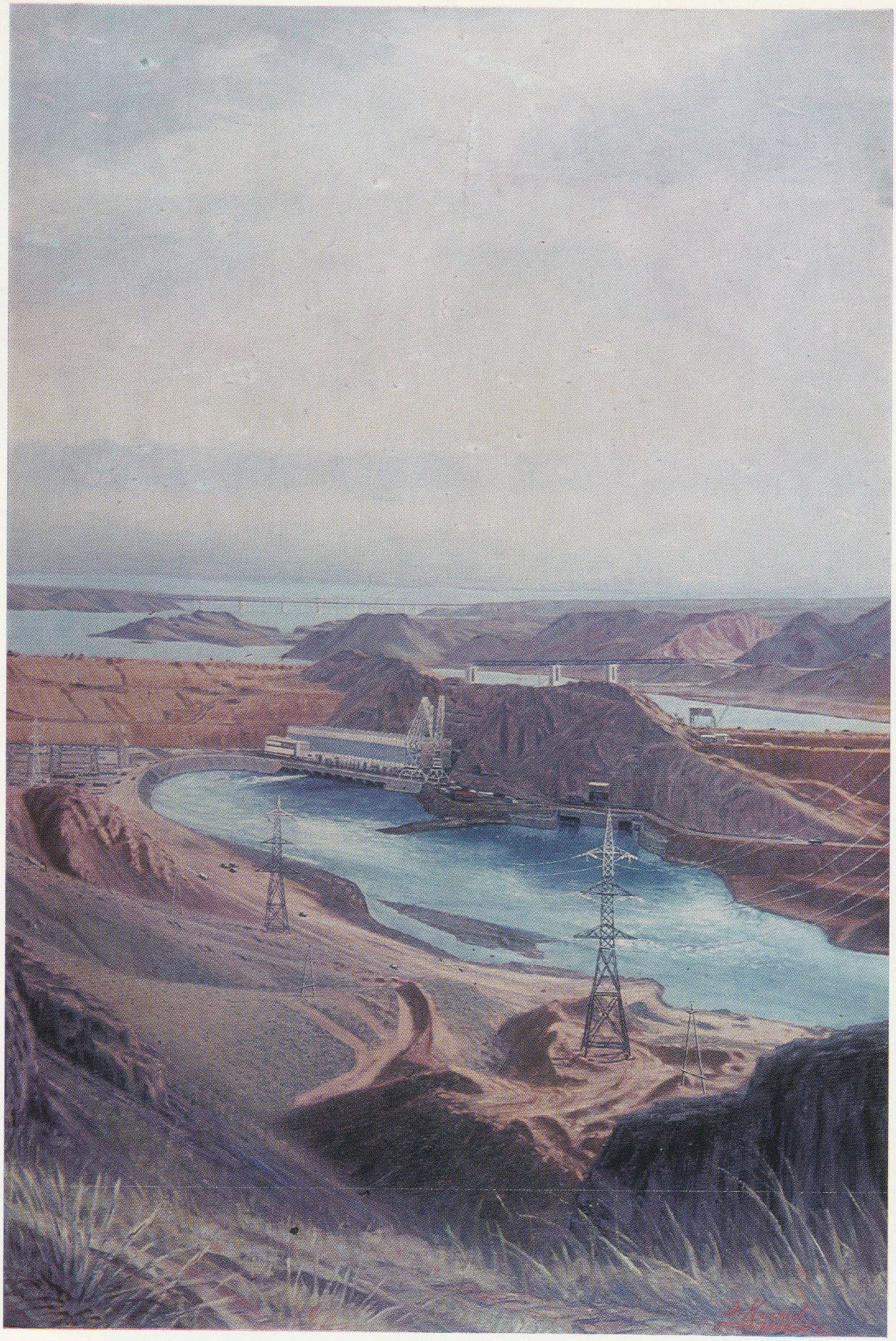

А. Кастеев. Капчагайская ГЭС. 1972

А. Исмаилов. Куртагай. 1955

Ж. Шарденов. Теплая зима. 1973

Б. Табиев. Утро в Кегени. 1974

М. Кенбаев. Песня чабана. 1962

В. Крылов. Завтра жатва. Портрет Героя Социалистического Труда механизатора И. Иванова. 1977

Н.-Б. Нурмухаммедов. Портрет бульдозериста К. Ахунбекова. 1960

С. Мамбеев. В моем городе. 1960

Нагим-Бэну
от Лени
Алма-Ата-Москва
3 августа 1981 г.

А. Степанов. Человек с планеты Земля. 1970

А. Аканаев. Река и дерево. 1975—1977

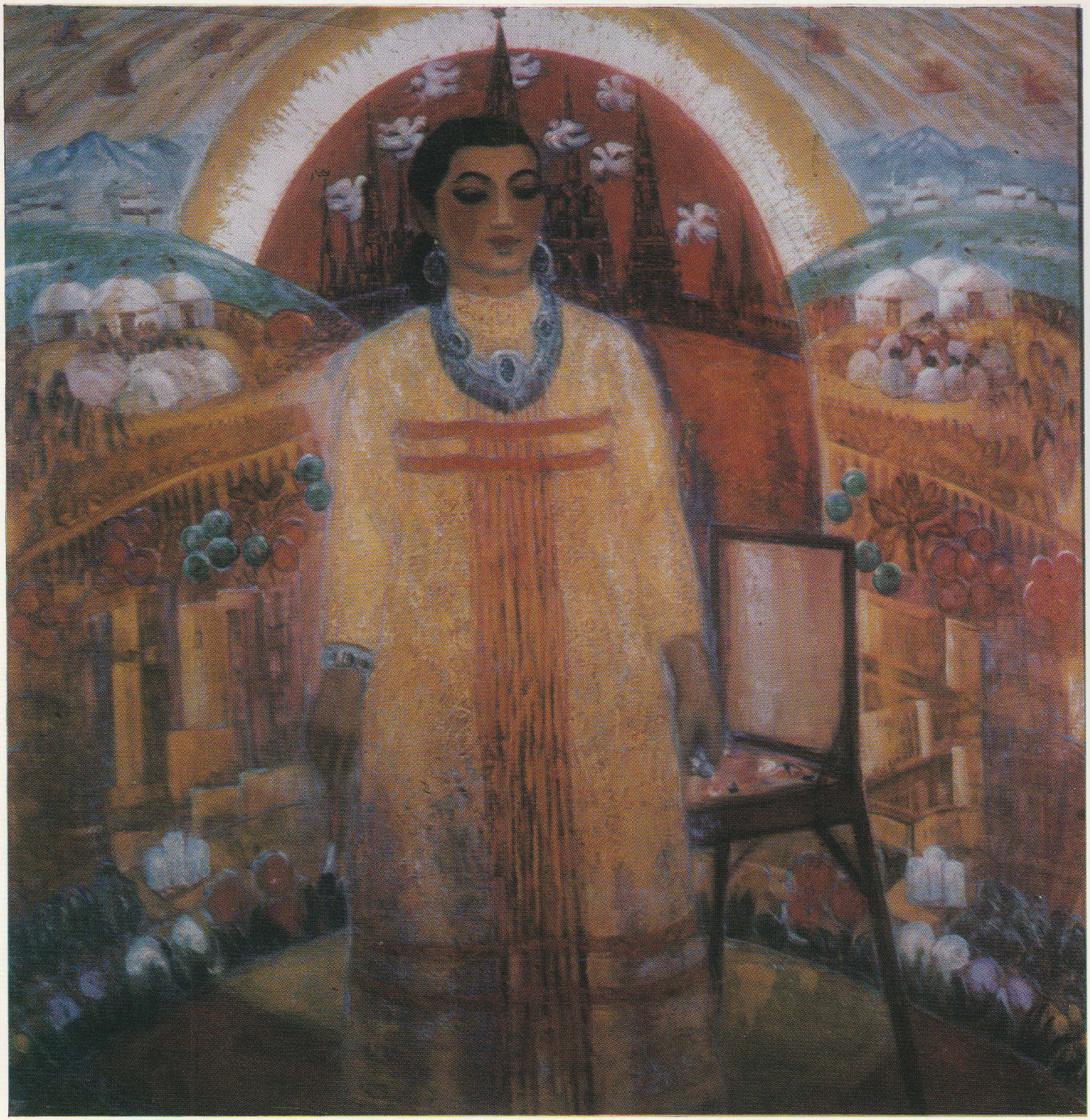

А. Галимбаева. Художник. Центральная часть триптиха «Мир». 1975

Г. Исмаилова. Портрет Куляш Байсеитовой в роли Кыз-Жибек. 1962

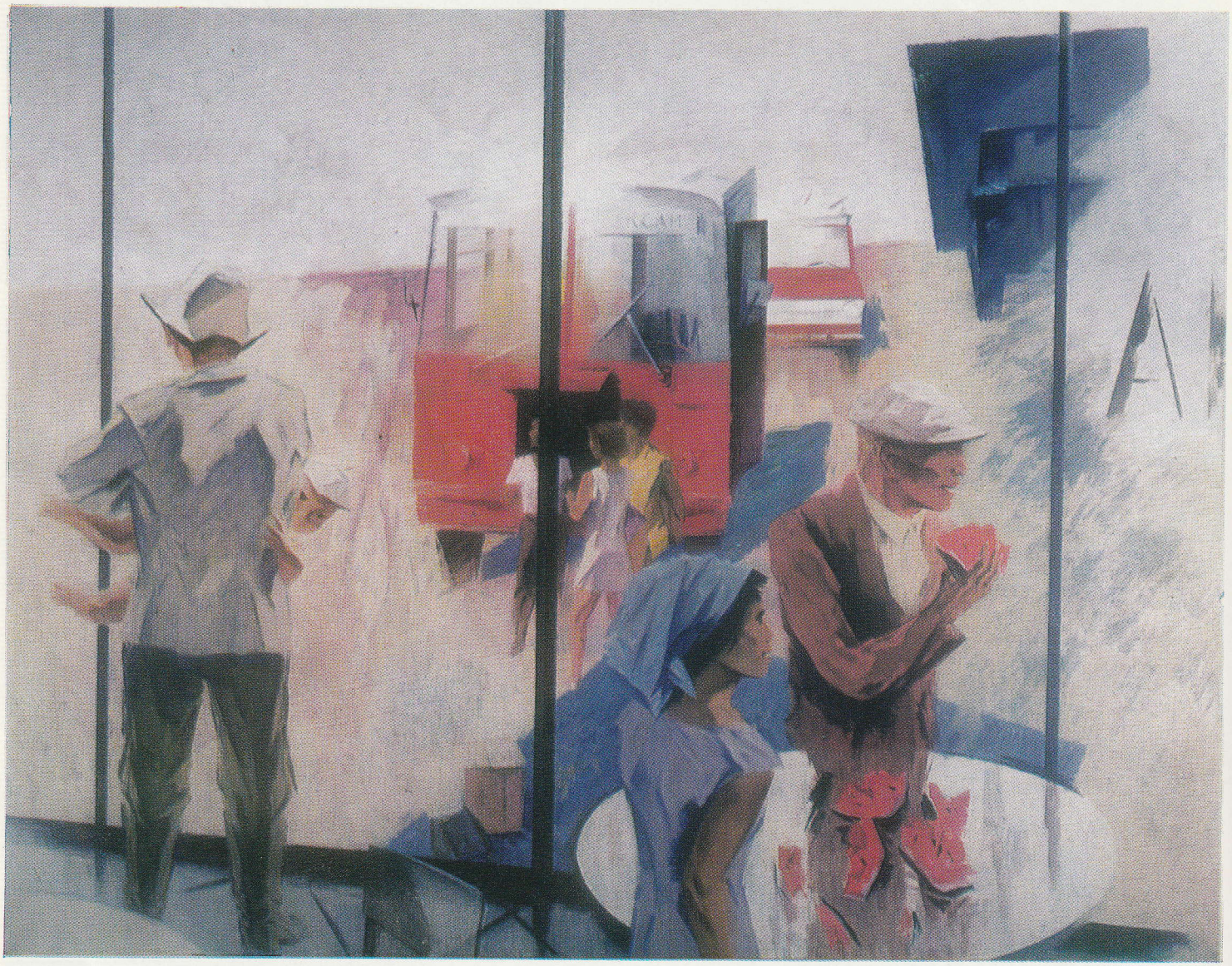

Л. Леонтьев. Столовая в степи. 1977

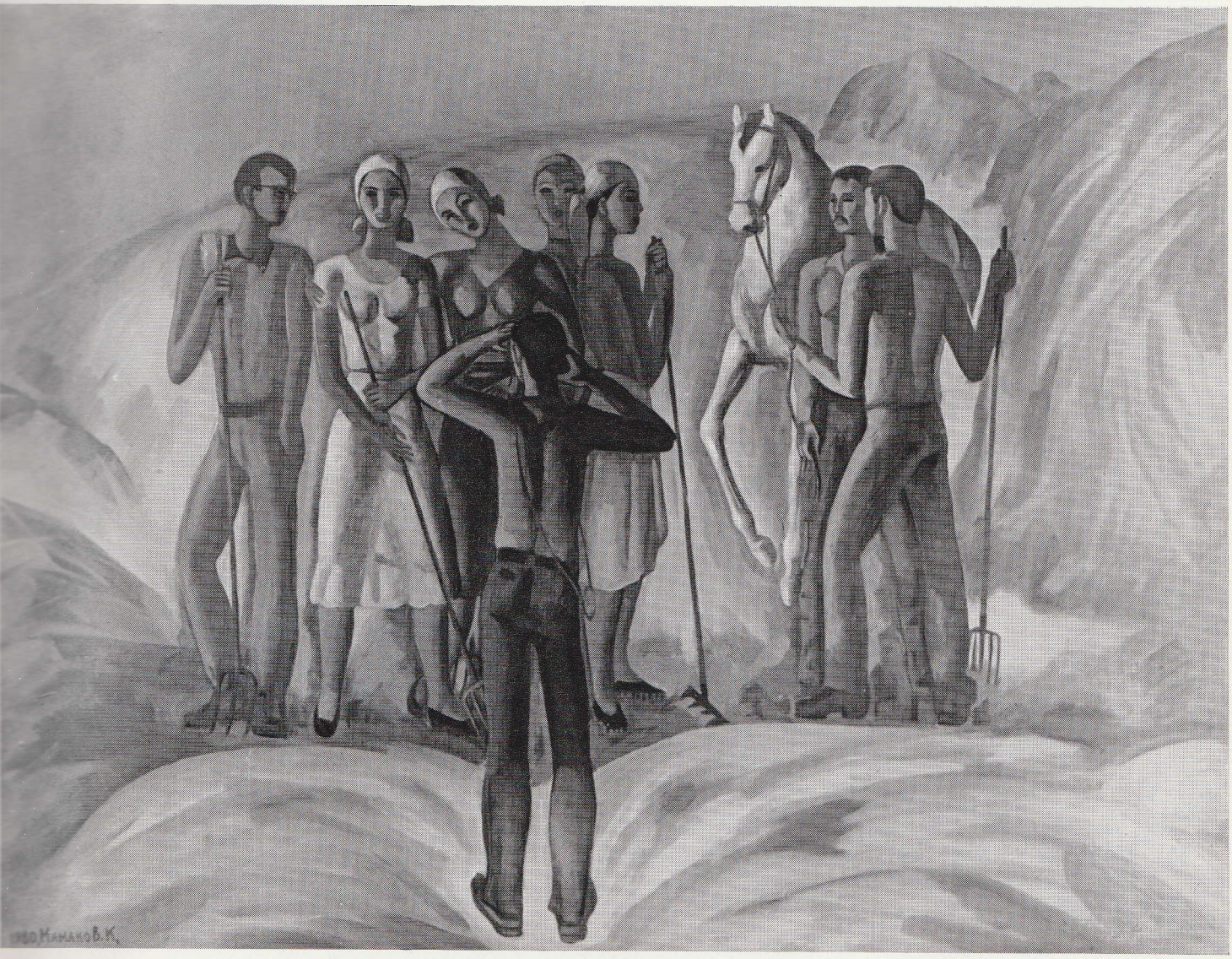

К. Мамаков. На сенокосе. 1980

А. Исаев. Буденновец. 1959

Б. Абишев. Мать-Земля. 1980

Х. Наурзбаев. Портрет ученого XIX века Ч. Валиханова. 1972

Т. Досмагамбетов. Гани Муратбаев. 1980

Б. Тулеков. Портрет Дважды Героя Социалистического Труда чабана Ж. Куанышпаева. 1962

анов. Бурильщик. 1973

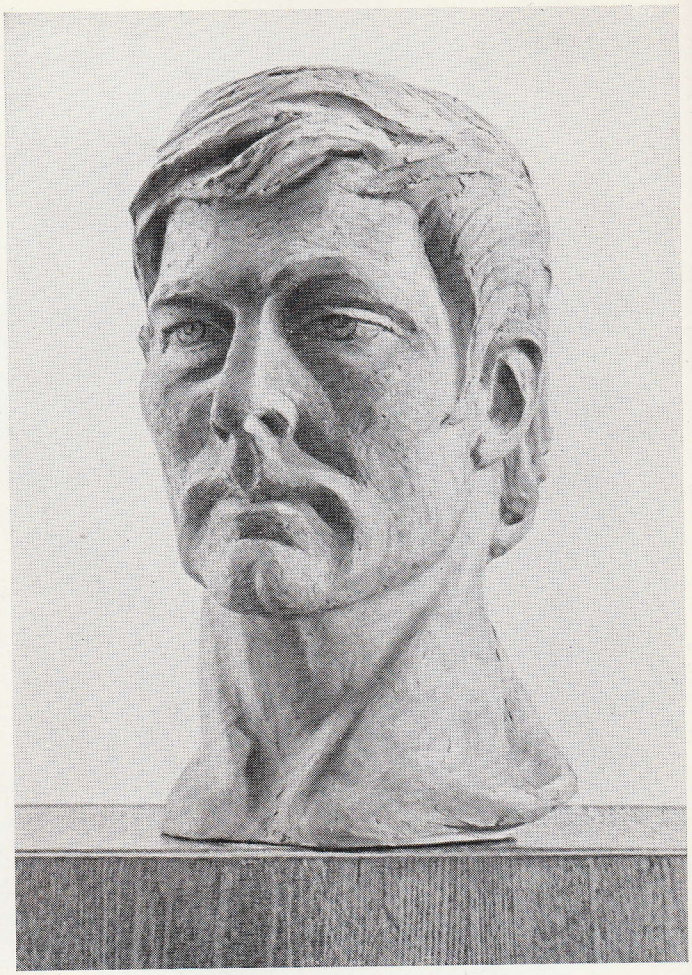

Л. Колотилина. Портрет Героя Социалистического Труда первоцелинника В. Дитюка. 1979

Е. Мергенов. Круг. 1968

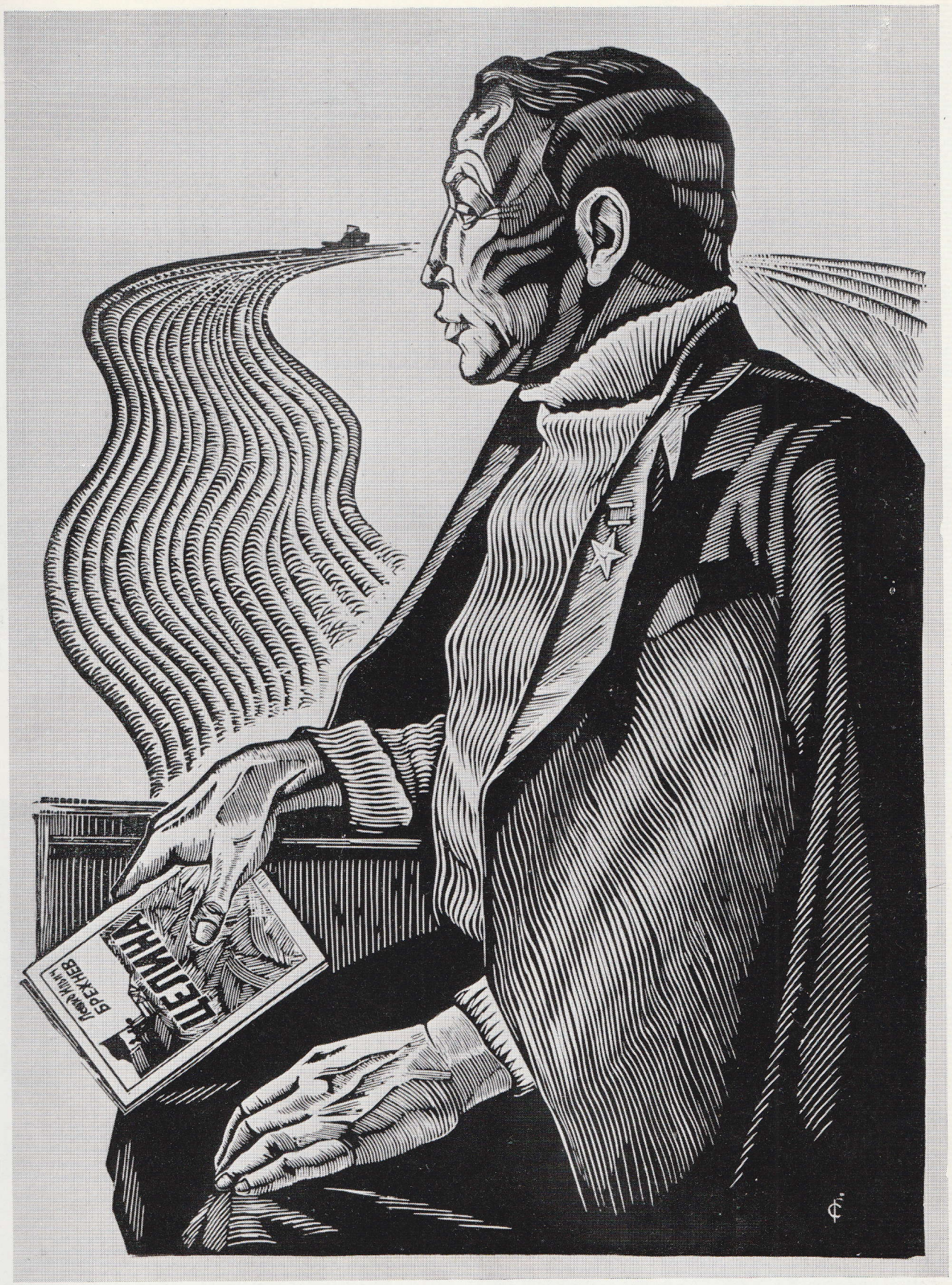

Г. Соков. Воспоминание (Портрет первоцелинника Г. Сексенова). 1979

В. Антощенко-Оленев. Портрет И. Джансугурова. 1962

Н. Гаев. Ювелиры
Из серии «Мы строим дома». 1975

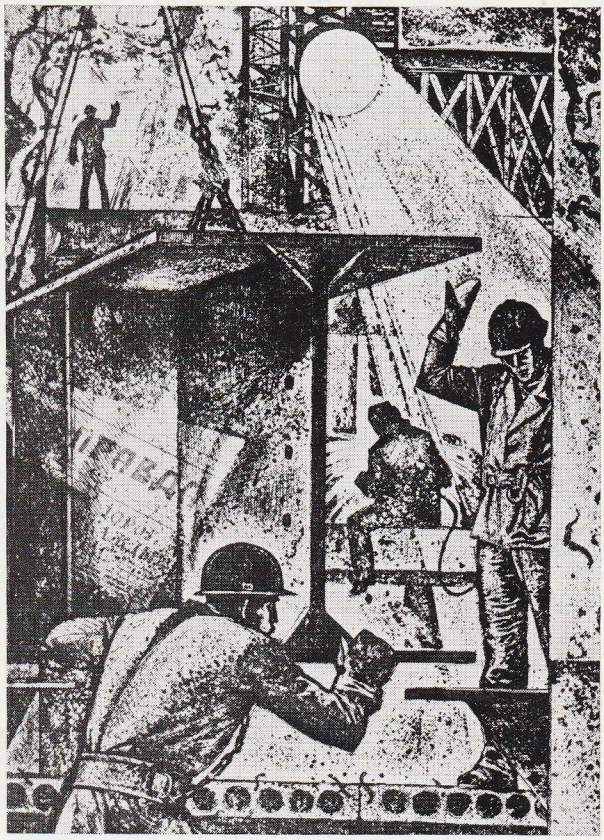

А. Рахманов. Проводы. Война
Из серии «Мать моего поколения». 1967

А. Дячкин. Каспий. Из серии «Казахстанские просторы». 1969

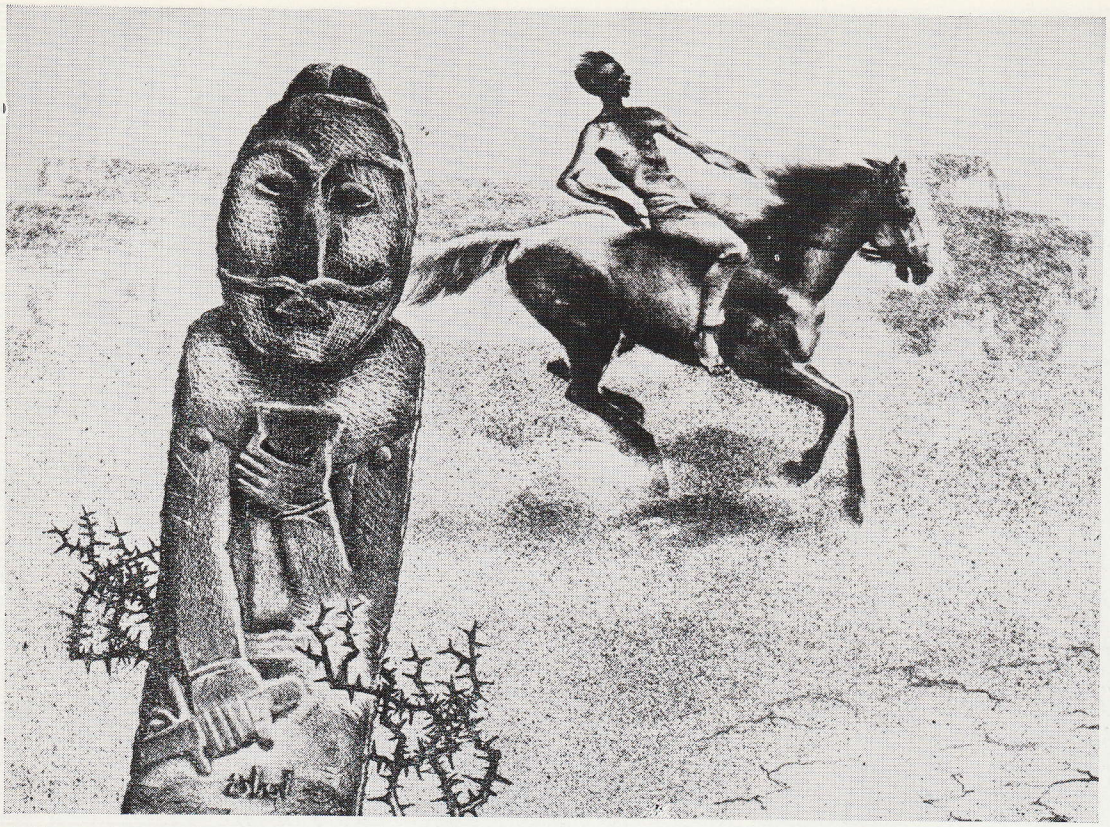

А. Бахтыгалиев. Утро. 1979

И. Исабаев. Чабаны. Из серии «Быт казахского народа». 1971

К. Баранов. В саду. Из серии «Алмаатинские яблоки». 1970—1972

А. Дроздов. Голубой залив озера Боровое. 1974

М. Кисамединов. Махамбет
Композиция. 1973

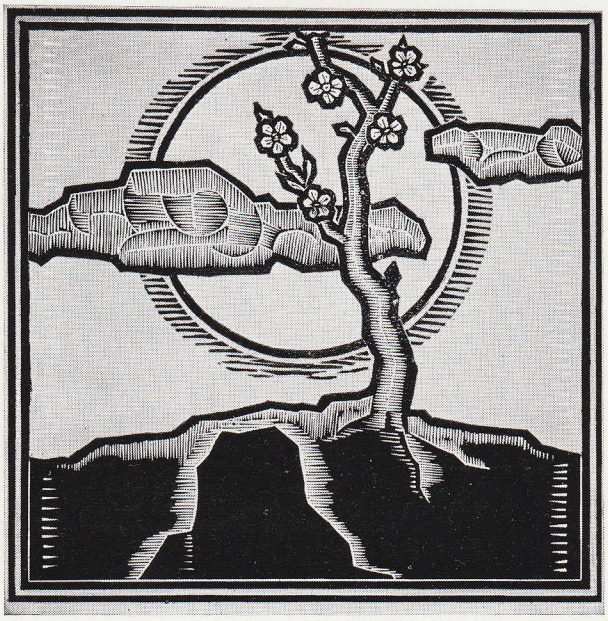

Э. Иристаев. Наследники
Часть триптиха «Жизнь». 1973

Е. Сидоркин. М. Ауэзов и его герои. 1977

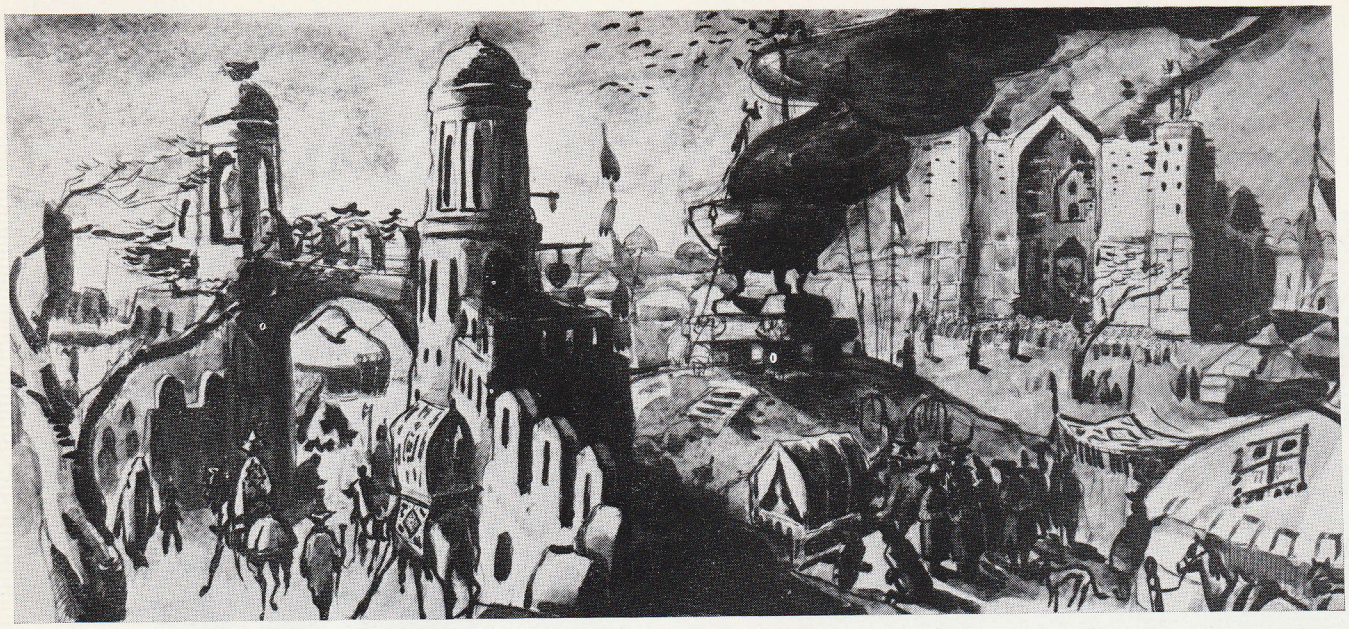

К. Ходжиков. Эскиз декорации к кинофильму «Алдар-Косе», 1964

П. Зальцман. Эскиз декорации к кинофильму «Аль-Фараби». 1970

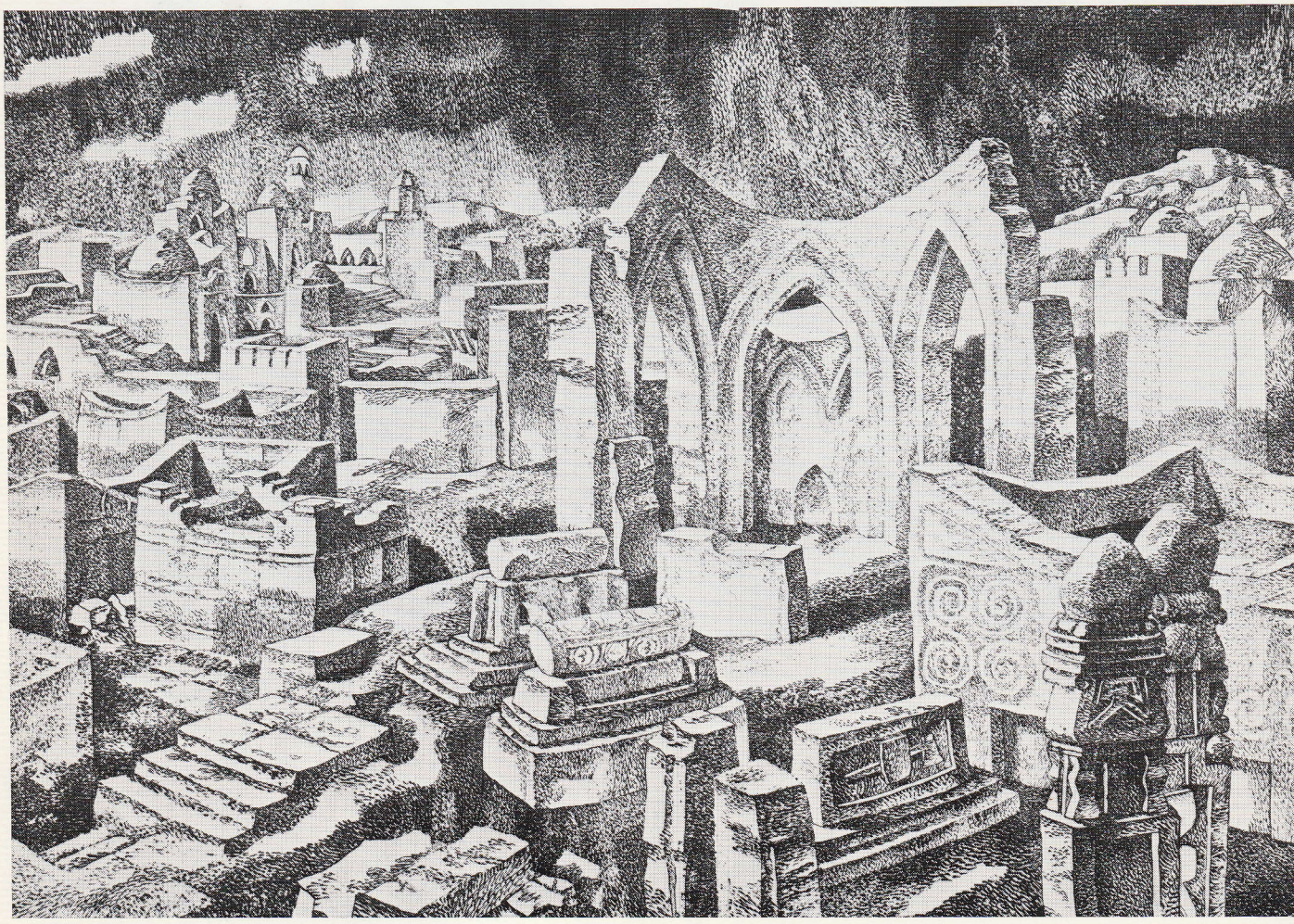

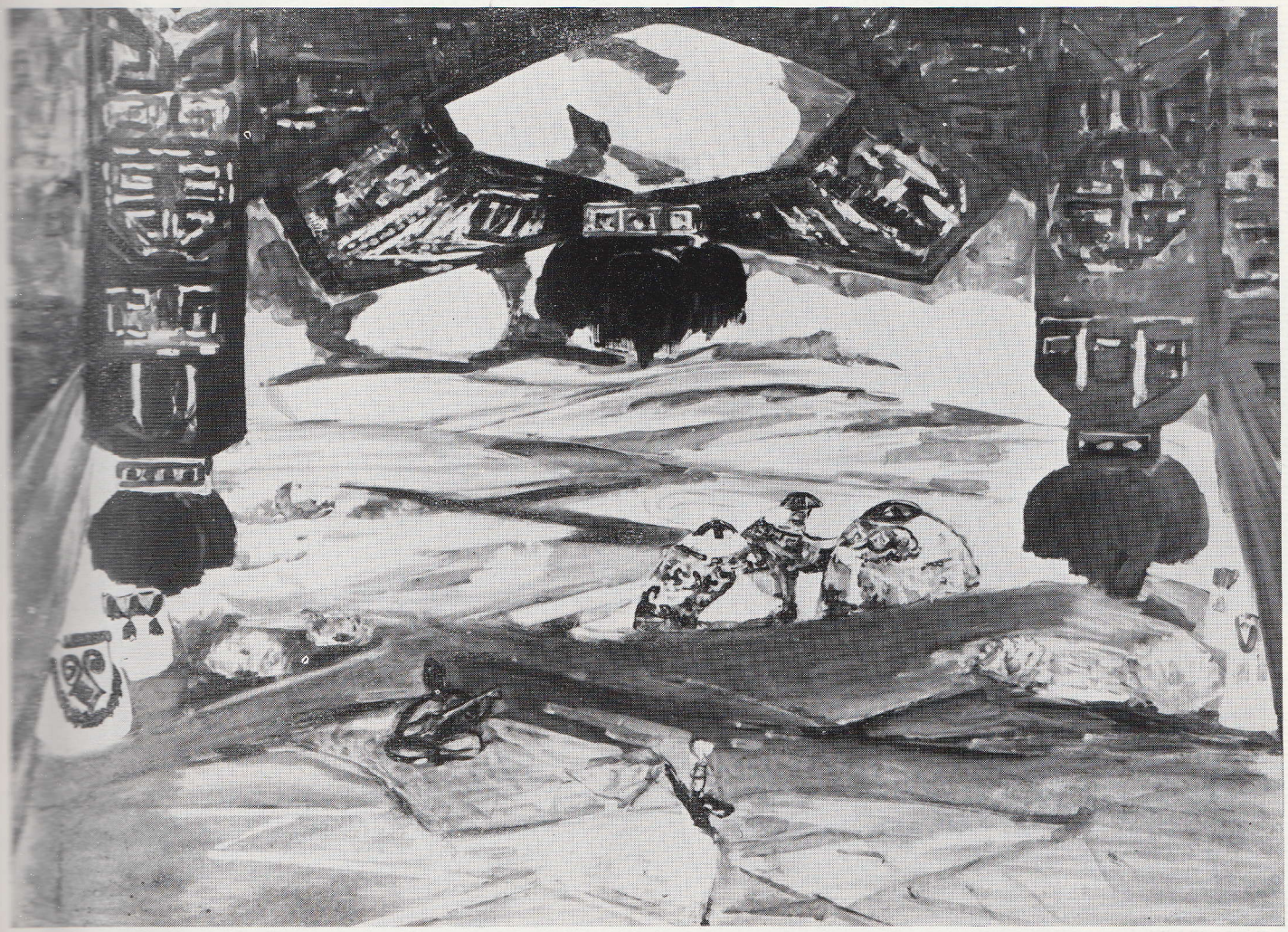

Г. Исмаилова. Эскиз декорации к балету «Козы-Копеш и Баян-Слу». 1971

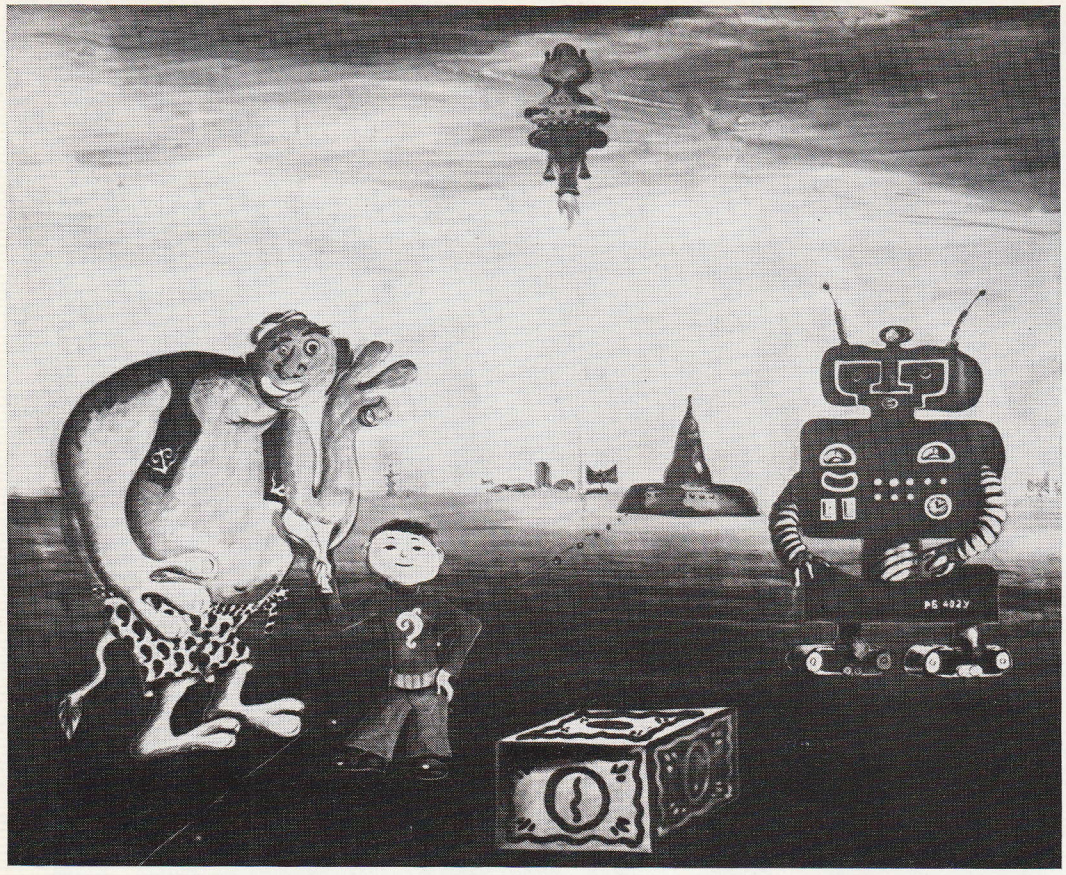

А. Бейсембинов. Эскиз к мультфильму
«Космические приключения Джина и Джинды-батыра». 1976

А. Хайдаров. Эскиз к мультфильму «Лейла и Меджнун». 1965

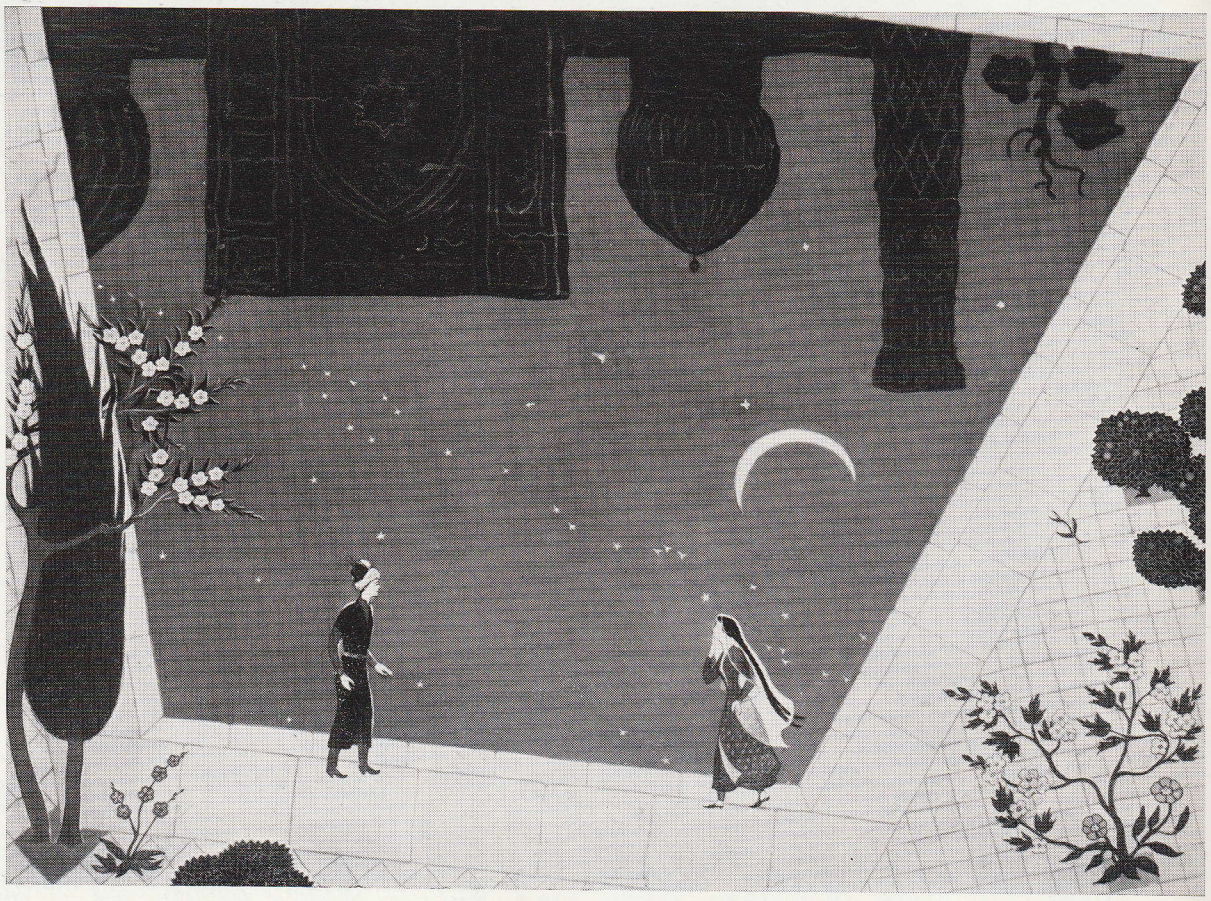

М. Карсахбаев. Эскиз декорации к кинофильму «Гонцы спешат». 1980

В. Колоденко. Эскиз декорации к опере «Ер-Таргын». 1966

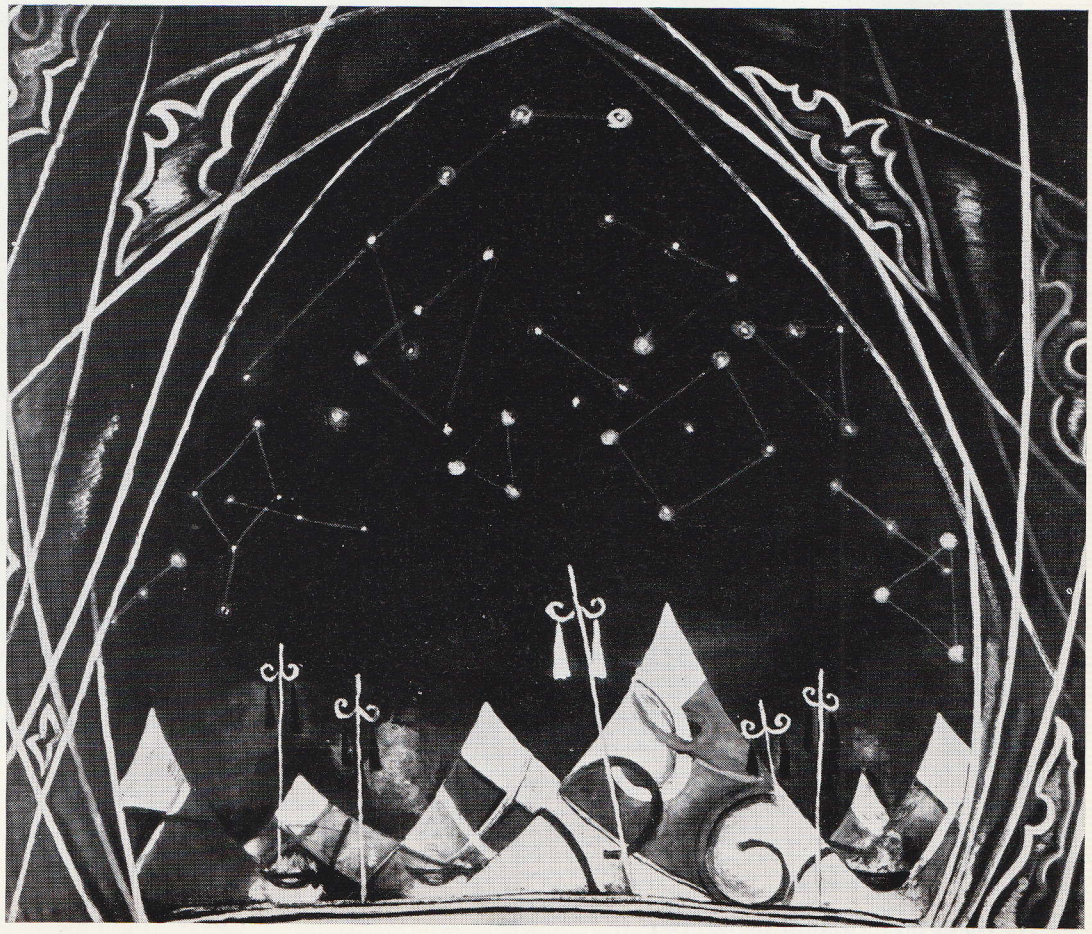

К. Тыныбеков. Гобелен «Мир». 1977

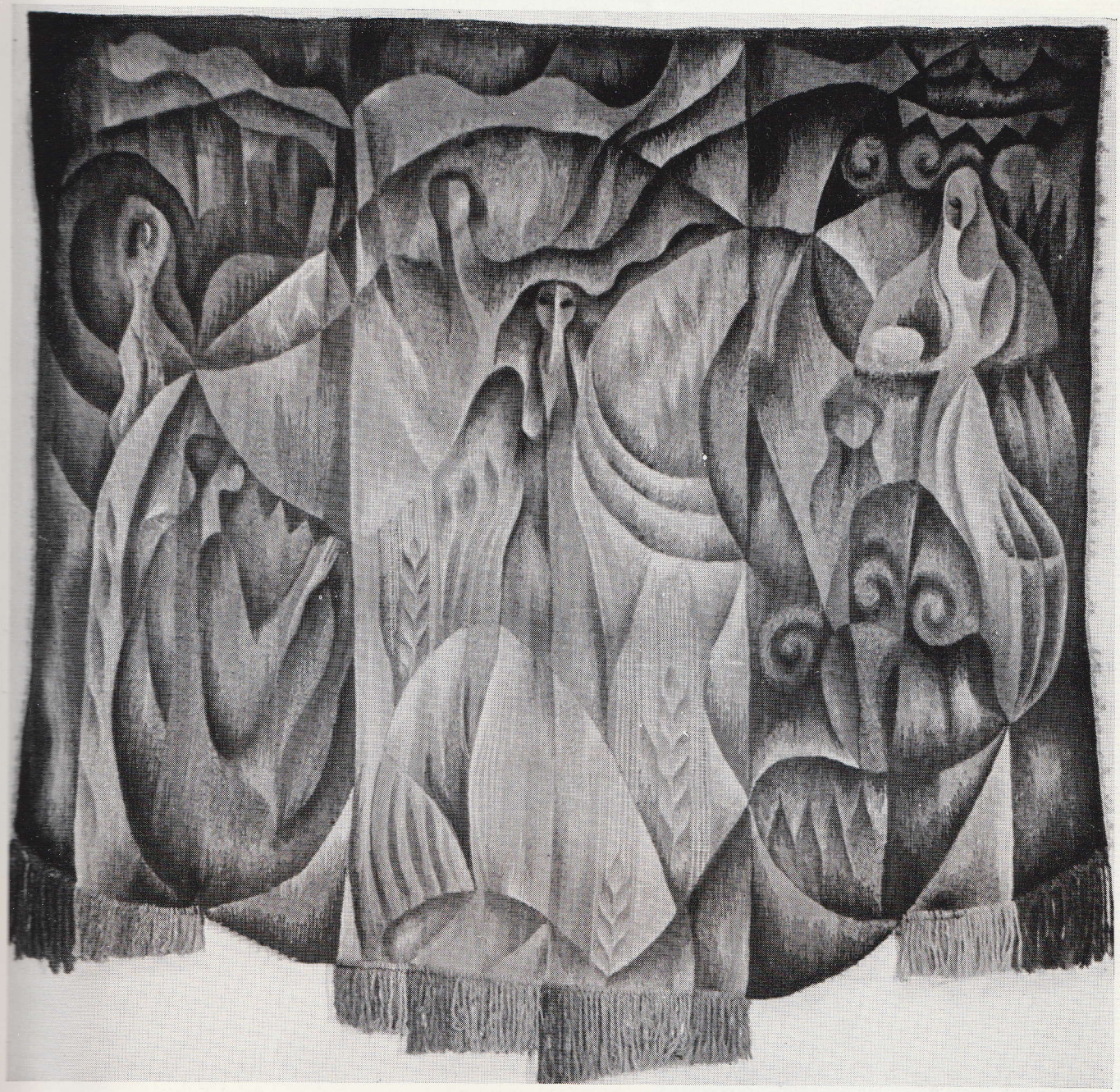

Б. Заурбекова. Гобелен «Мой Казахстан». 1977

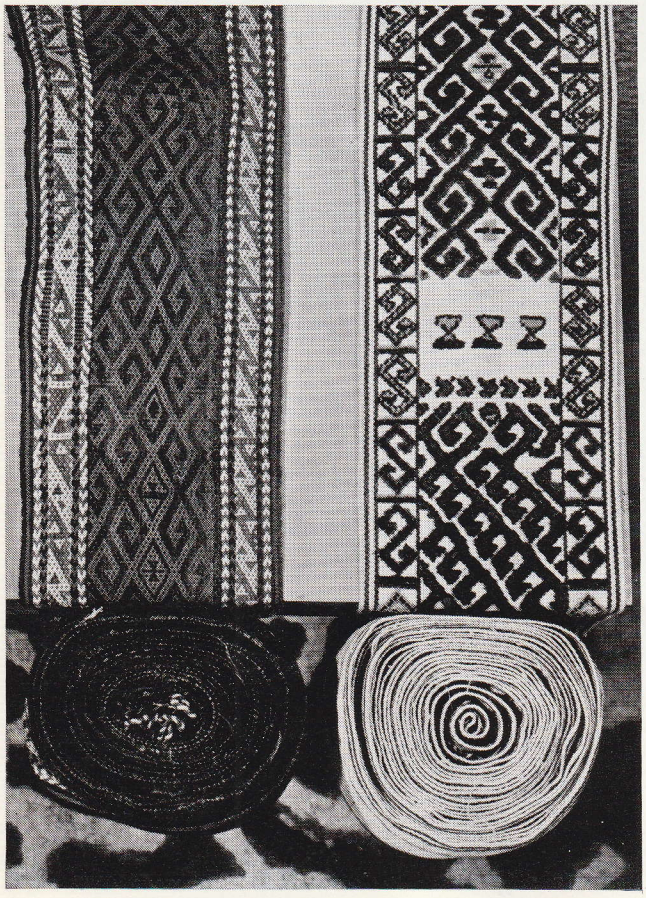

Народный мастер. Ер (седло). XIX век

Народный мастер. Ак баскур, кызыл баскур (тканые полосы для юрты)

Народный мастер. Тукты клем (ворсовой ковер). 1960

Ш. Кажаханов. Гобелен «В юрте». 1978

А. Налибаев. Набор для кумыса. 1975

Народный мастер. Сырмак
[постилочный ковер]. 1960

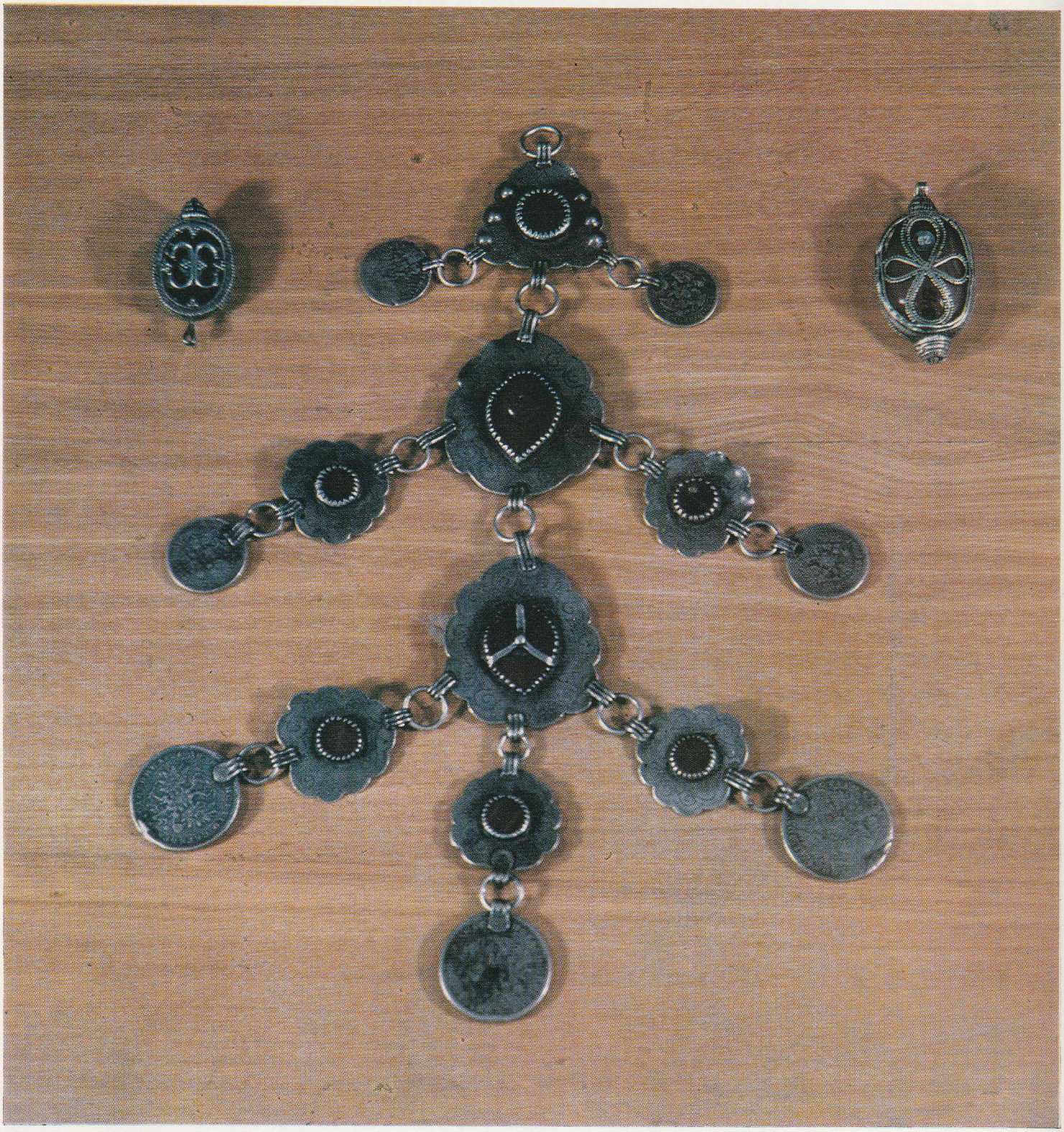

Народный мастер. Шолпы (украшение для кос)

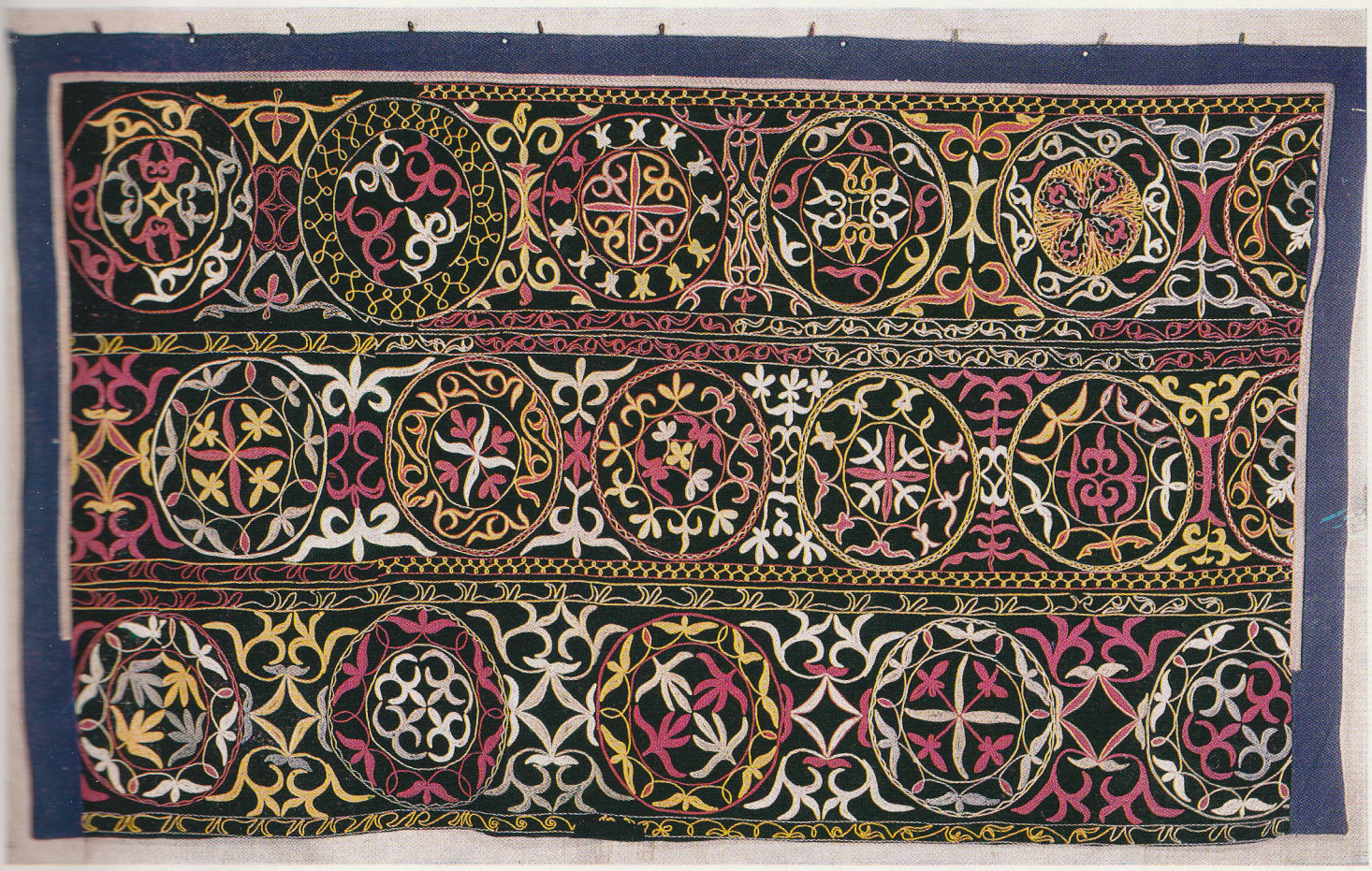

Народный мастер. Тускииз (настенный ковер)

Народный мастер. Камзол женский
Народный мастер. Текемет (постилочный ковер). 1950

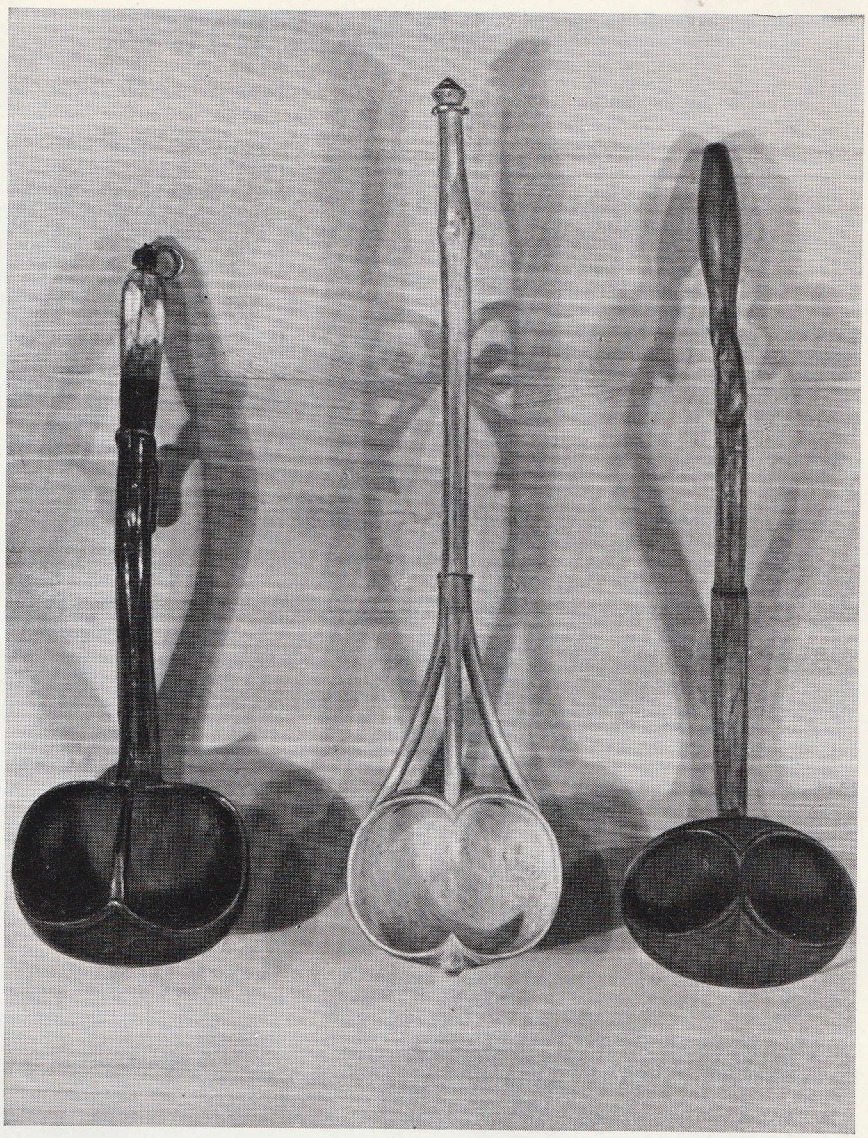

Народный мастер. Половники

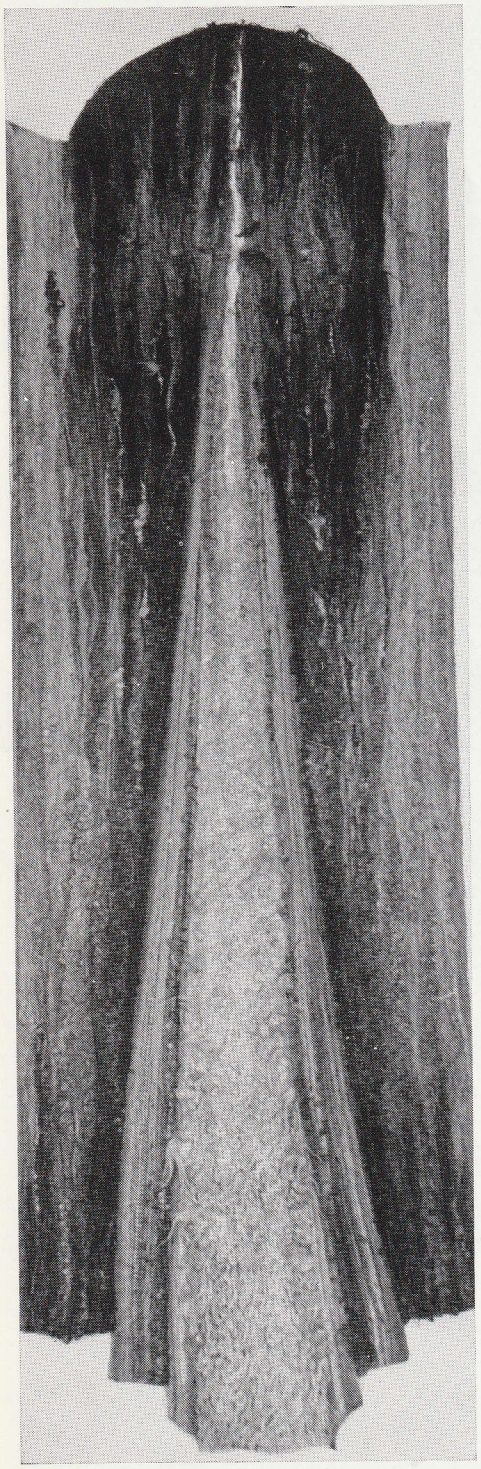

Е. Николаева. К новым планетам
Часть триптиха «Пою мое Отечество». 1980

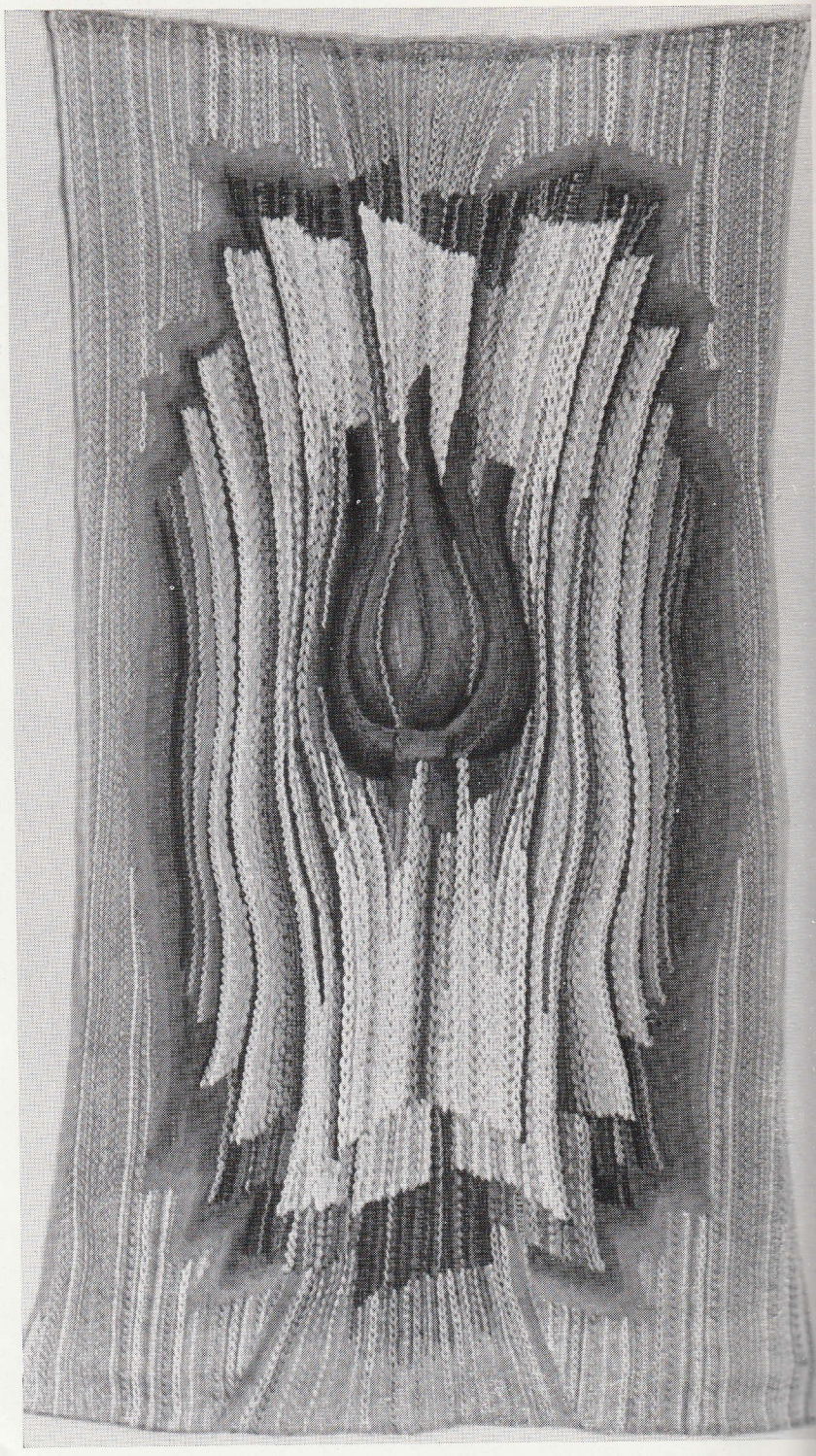

И. Ярема. Гобелен «Искра». 1980

Д. Чокпаров. Торсык (сосуд) и кесе кап (дорожный футляр для хранения пиал). 1979

СПИСОК ИЛЛЮСТРАЦИЙ

К. Тельжанов. Наказ Ильича. 1962. Холст, масло

С. Айтбаев. Портрет отца. 1970. Холст, масло

К. Шаяхметов. На той чабанов. 1962. Холст, масло

А. Черкасский. Дина и Джамбул. 1946. Холст, масло

Р. Сахи. Под небом Родины. 1970. Холст, масло

У. Ажиев. Табунщица. 1980. Холст, масло

А. Исмаилов. Куртагай. 1955. Холст, масло

Ж. Шарденов. Теплая зима. 1973. Холст, масло

Б. Табиев. Утро в Кегени. 1974. Холст, масло

М. Калимов. Юность отца. 1968. Холст, масло

А. Сыдыханов. Труд. Часть триптиха «Нефтяники Мангышлака». 1970. Холст, масло

К. Муллашев. Над белой пустыней. Часть триптиха «Земля и время. Казахстан». 1978. Холст, масло

А. Кастеев. Капчагайская ГЭС. 1972. Холст, масло

М. Кенбаев. Песня чабана. 1962. Холст, масло

В. Крылов. Завтра жатва. Портрет Героя Социалистического Труда механизатора

И. Иванова. 1977. Холст, масло

Н.-Б. Нурмухаммедов. Портрет бульдозериста К. Ахунбекова. 1960. Холст, масло

С. Мамбеев. В моем городе. 1960. Холст, масло

А. Степанов. Человек с планеты Земля. 1970. Холст, темпера

А. Аканаев. Река и дерево. 1975—1977. Холст, масло

А. Галимбаева. Художник. Центральная часть триптиха «Мир». 1975. Холст, темпера

Г. Исмаилова. Портрет Куляш Байсеитовой в роли Кыз-Жибек. 1962. Холст, масло

Л. Леонтьев. Столовая в степи. 1977. Холст, масло

К. Мамаков. На сенокосе. 1980. Холст, масло

А. Билык. Портрет Л. И. Брежнева. 1979. Кованая медь

Ю. Гуммель. В. И. Ленин. 1980. Кованая медь

А. Исаев. Буденновец. 1959. Бронза

Б. Абишев. Мать-Земля. 1980. Шамот

Т. Досмагамбетов. Гани Муратбаев. 1980. Гипс тонированный

Х. Наурзбаев. Портрет ученого XIX века Ч. Валиханова. 1972. Кованая медь

В. Рахманов. Бурильщик. 1973. Бронза

Б. Тулеков. Портрет Дважды Героя Социалистического Труда чабана Ж. Куанышпаева. 1962. Гальванопластика

Е. Мергенов. Круг. 1968. Бронза

Л. Колотилина. Портрет Героя Социалистического Труда первоцелинника В. Дитюка. 1979. Керамика

Г. Соков. Воспоминание (Портрет первоцелинника Г. Сексенова). 1979. Литография

В. Антощенко-Оленев. Портрет И. Джансугурова. 1962. Линогравюра

Н. Гаев. Ювелиры. Из серии «Мы строим дома». 1975. Офорт, акватинта

А. Рахманов. Проводы. Война. Из серии «Мать моего поколения». 1967. Автолитография

А. Дячкин. Каспий. Из серии «Казахстанские просторы». 1969. Акватинта

А. Бахтыгалиев. Утро. 1979. Цветная литография

И. Исабаев. Чабаны. Из серии «Быт казахского народа». 1971. Офорт

К. Баранов. В саду. Из серии «Алмаатинские яблоки». 1970—1972. Линогравюра

А. Дроздов. Голубой залив озера Боровое. 1974. Офорт

М. Кисамединов. Махамбет. Композиция. 1973. Линогравюра

Э. Иристаев. Наследники. Часть триптиха «Жизнь». 1973. Цветная линогравюра

Е. Сидоркин. М. Ауэзов и его герои. 1977. Автолитография

К. Ходжиков. Эскиз декорации к кинофильму «Алдар-Косе». 1964. Бумага, акварель

П. Зальцман. Эскиз декорации к кинофильму «Аль-Фараби». 1970. Бумага, тушь

Г. Исмаилова. Эскиз декорации к балету «Козы-Корпеш и Баян-Слу». 1971. Бумага, гуашь, темпера

А. Бейсембинов. Эскиз к мультфильму «Космические приключения Джина и Джинды-батыра». 1976. Бумага, гуашь, аппликация

А. Хайдаров. Эскиз к мультфильму «Лейла и Меджнун». 1965. Бумага, гуашь

И. Карсакбаев. Эскиз декорации к кинофильму «Гонцы спешат». 1980. Картон, гуашь, темпера

В. Колоденко. Эскиз декорации к опере «Ер-Таргын». 1966. Холст, масло

К. Тыныбеков. Гобелен «Мир». 1977. Шерсть

Б. Заурбекова. Гобелен «Мой Казахстан». 1977. Шерсть

Народный мастер. Ер (седло). XIX век. Кожа, кость, металл, дерево

Народный мастер. Ак баскур, кызыл баскур (тканые полосы для юрты). Шерсть, ткачество

Народный мастер. Тукты клем (ворсовый ковер). 1960. Шерсть, ткачество

Ш. Кажаханов. Гобелен «В юрте». 1978. Шерсть

А. Налибаев. Набор для кумыса. 1975. Дерево, полировка, инкрустация металлом

Народный мастер. Сырмак (постилочный ковер). 1960. Войлок, мозаика

Народный мастер. Шолпы (украшение для кос). Металл, цветной камень

Народный мастер. Тускииз (настенный ковер). Бархат, мулине, шитье

Народный мастер. Камзол женский. Бархат, позумент, металл

Народный мастер. Текемет (постилочный ковер). 1950. Шерсть, валяние

Народный мастер. Половники. Дерево тонированное, резьба

Е. Николаева. К новым планетам. Часть триптиха «Пою мое Отечество». 1980. Шерсть

И. Ярема. Гобелен «Искра». 1980. Шерсть

Д. Чокпаров. Торсык (сосуд) и кесе кап (дорожный футляр для хранения пиал). 1979. Кожа

Digitized by
Red Yurt
t.me/redyurt
vk.com/red_yurt

Изобразительное искусство Казахской ССР

Посвящается 250-летию добровольного присоединения Казахстана к России
Живопись. Скульптура. Графика.
Театрально-декорационное искусство.
Декоративно-прикладное искусство.
Народное искусство.

Каталог выставки

Автор вступительной статьи:
Жексембек Еркимбекович Еркимбеков
Составители каталога:
Сабила Бегжановна Кумарова,
Роза Тохтаровна Копбосинова,
Тамара Дмитриевна Макушинская,
Шайзада Тохтабаева

Редактор Т. В. Кантор
Художественный редактор А. Л. Гаевская
Технические редакторы В. С. Алешин, О. В. Алипова
Корректор Е. А. Смирнова
Сдано в набор 14.04.1981
Подписано в печать 24.06.1981
Формат 60×90 1/8. Бумага мелованная
Гарнитура шрифта журнально-рубленая
Печать высокая. Печ. л. 9,5. Уч.-изд. л. 8,754
Тираж 2000. Зак. 408
Цена 1 р. 60 к.
Заказное
Издательство «Советский художник»
125319, Москва, ул. Черняховского, 4а
Типография изд-ва «Советский художник»
129327, Москва, Ленская ул., 28